

ZONĂ MESE DE PICNIC

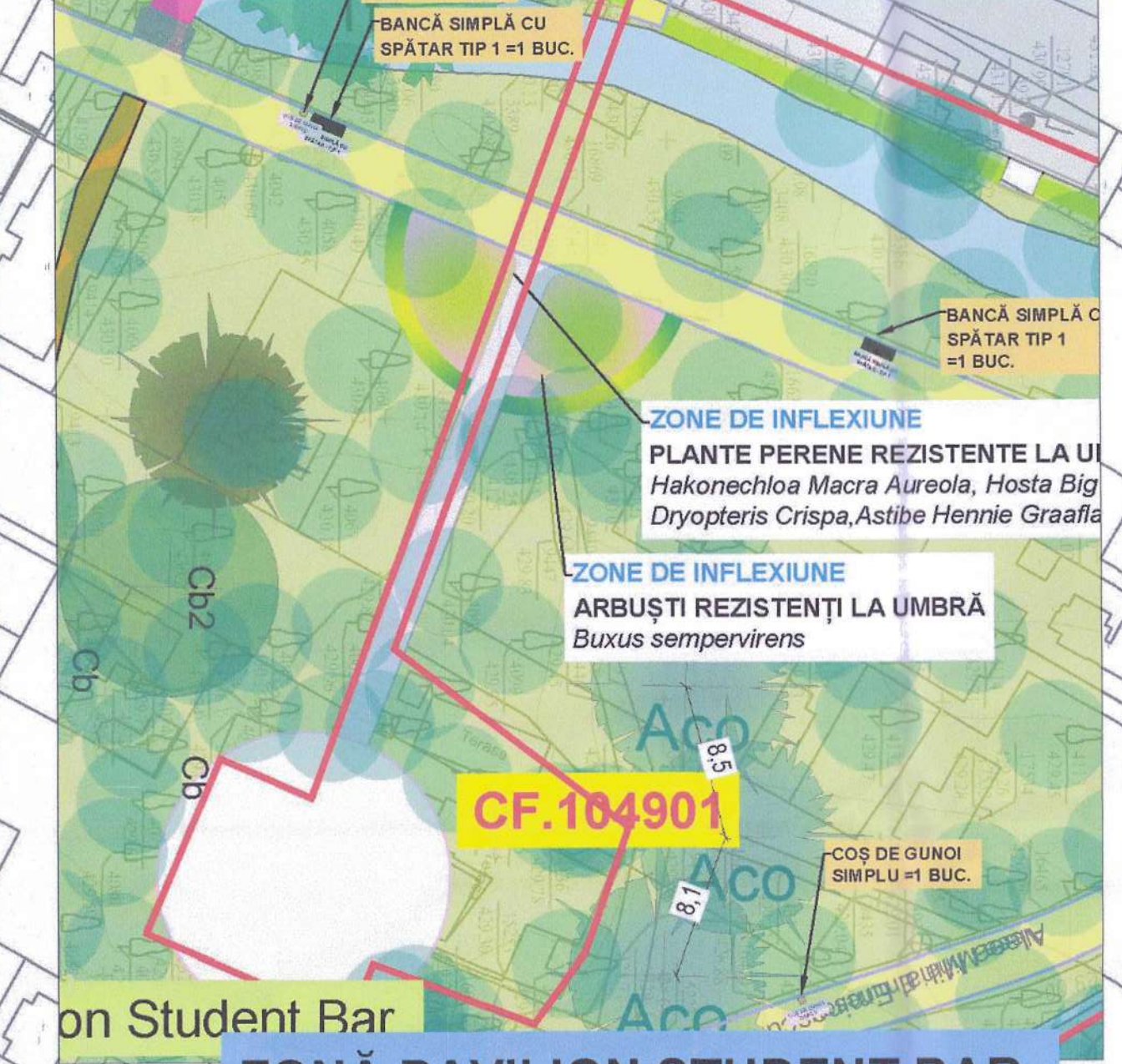

ZONĂ PAVILION STUDENT BAR



ZONĂ LOC DE JOACĂ + ANSAMBLU DE STATUI ALBĂ CA ZĂPADA

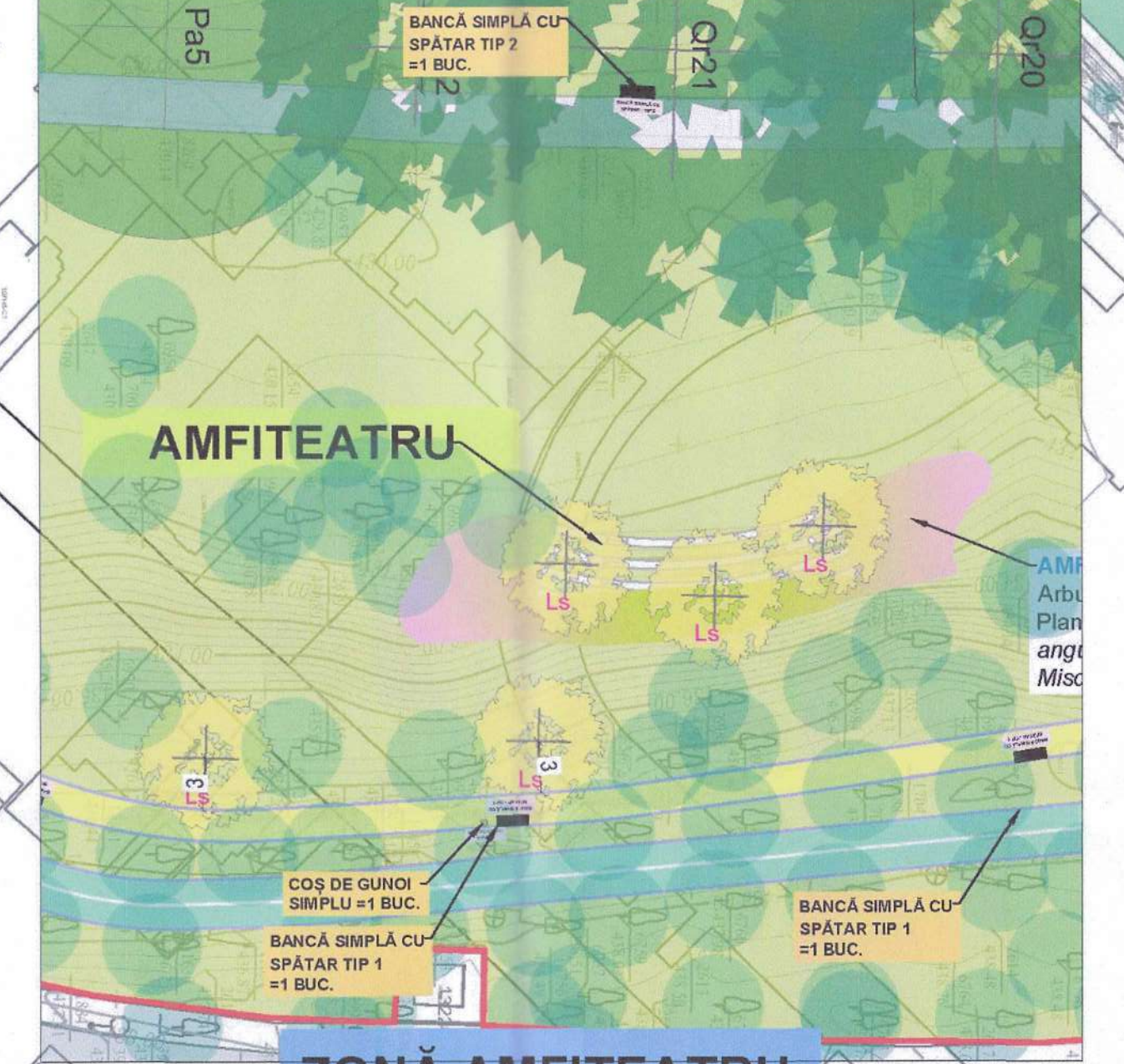

ZONĂ AMFITEATRU

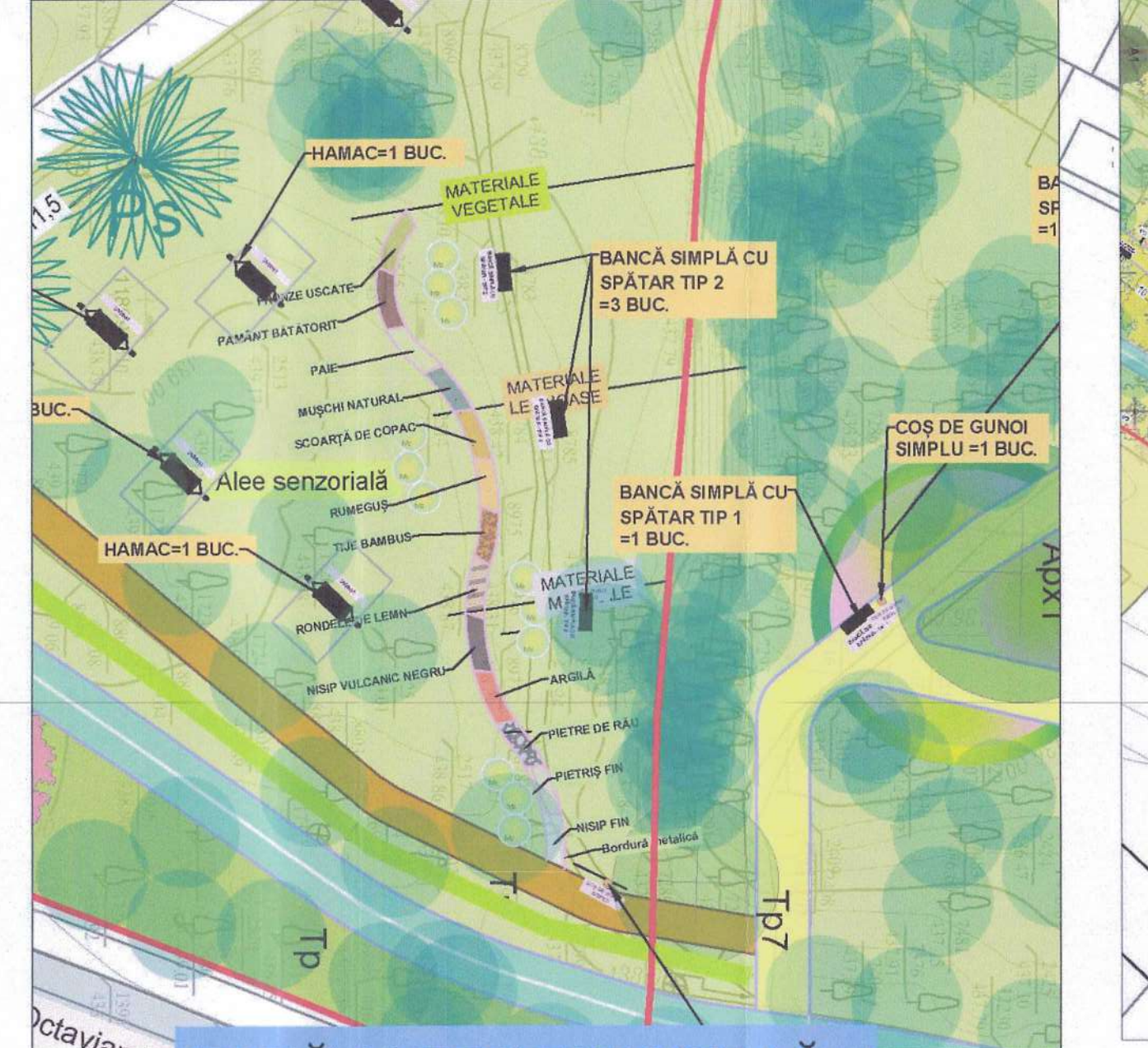

ZONĂ ALEE SENZORIALĂ

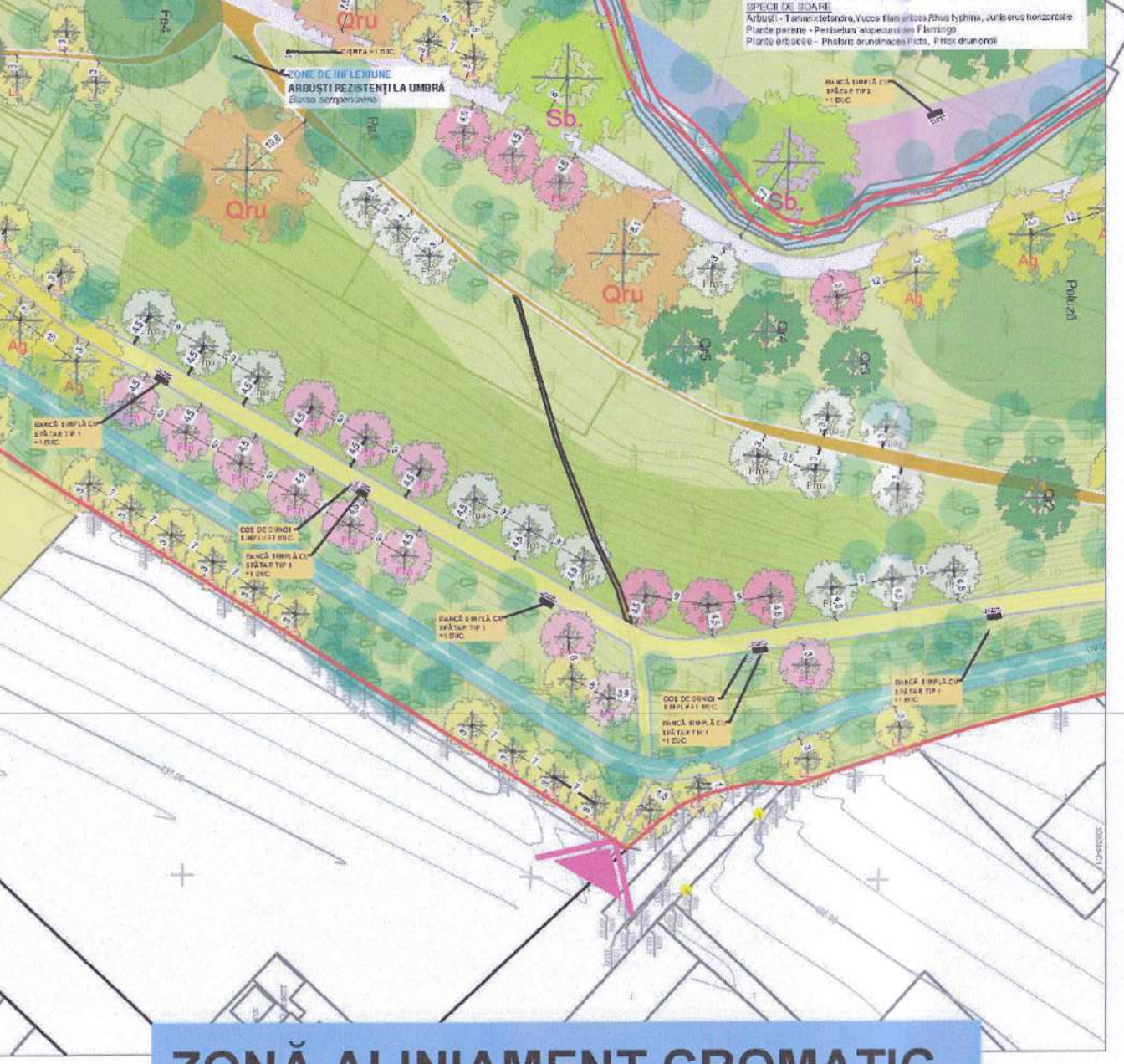

ZONĂ ALINIAMENT CROMATIC

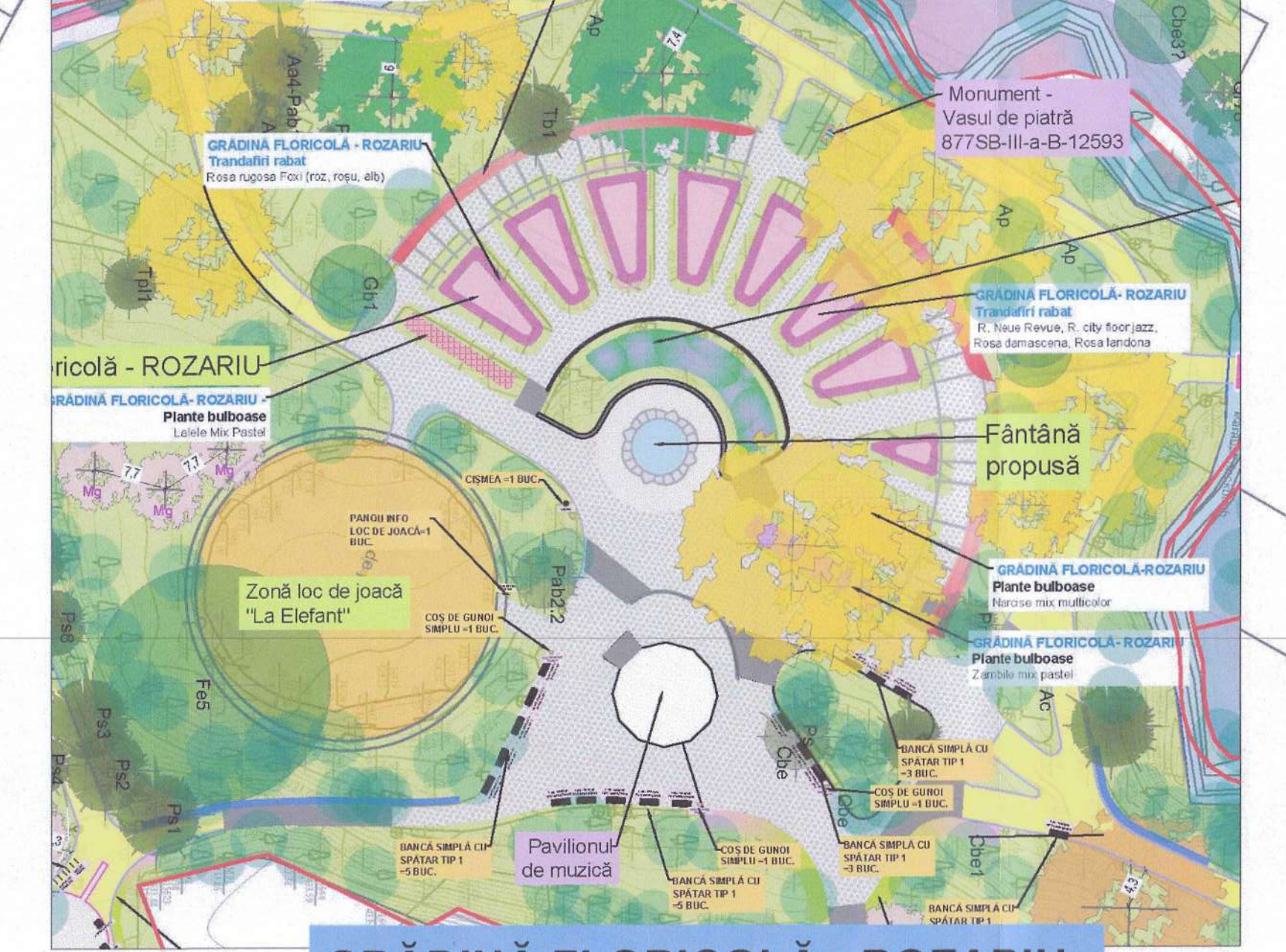

GRĂDINĂ FLORICOLĂ - ROZARIU



GRĂDINĂ MEMORIALĂ MIHAI EMINESCU

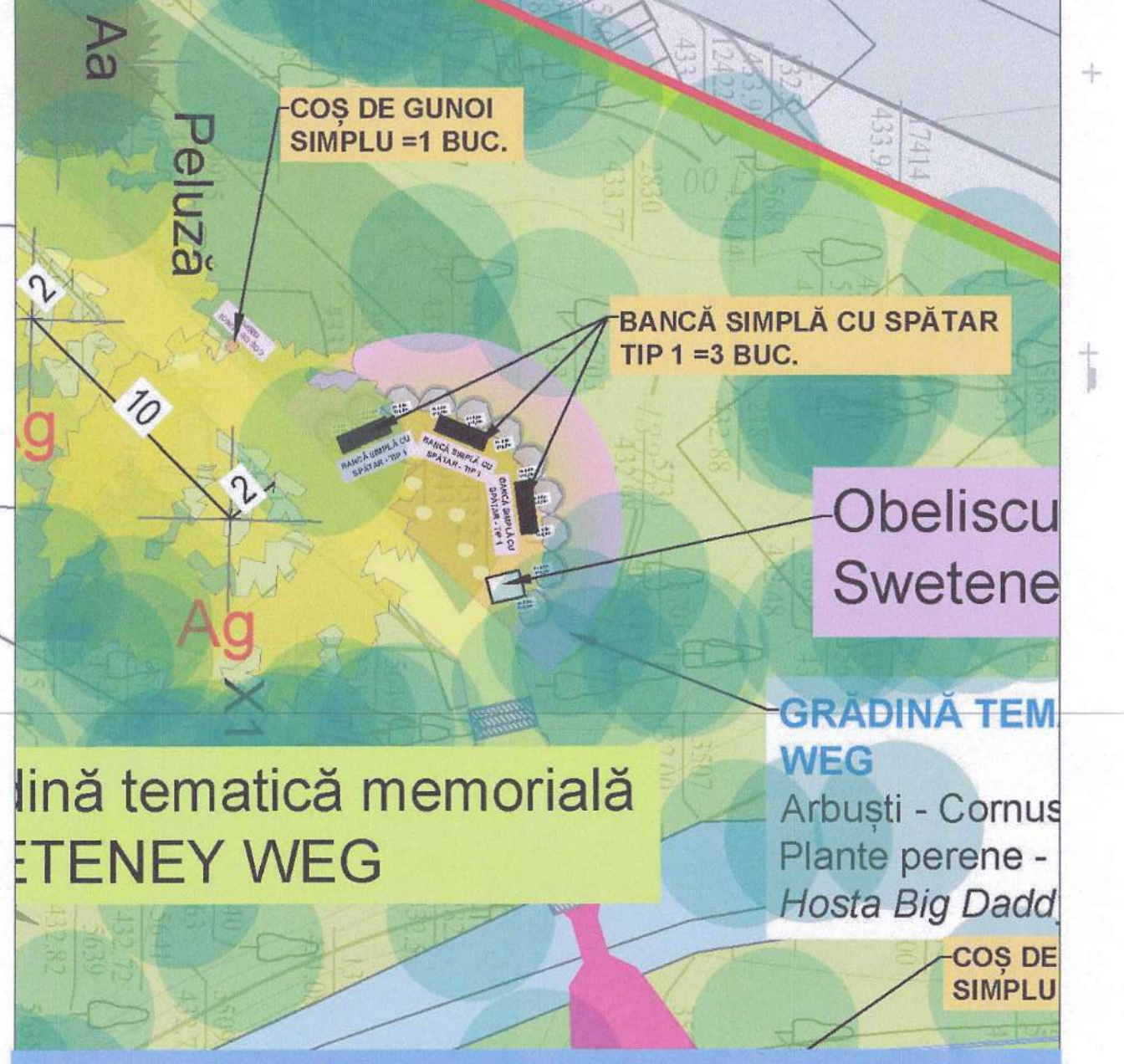

GRĂDINĂ TEMATICĂ MEMORIALĂ SWETENEY WEG

NORD



VERIFICATOR / EXPERT Nume	Semnatura	Ceștea	Referat nr. / Expertiza din data
<p>PROIECTANT: ELIP CONSULTING & DESIGN</p> <p>MANAGER PROIECT: Ing. Steluta DOBOS</p> <p>PROIECTANT: Ing. Steluta DOBOS</p> <p>DESEINAT: Ing. Daniela NICOLAE DOBOS</p>			
SCALA: 1:1000	DATA: 2025	TITLUL: Plan de amenajare	PROIECT: Plan de amenajare

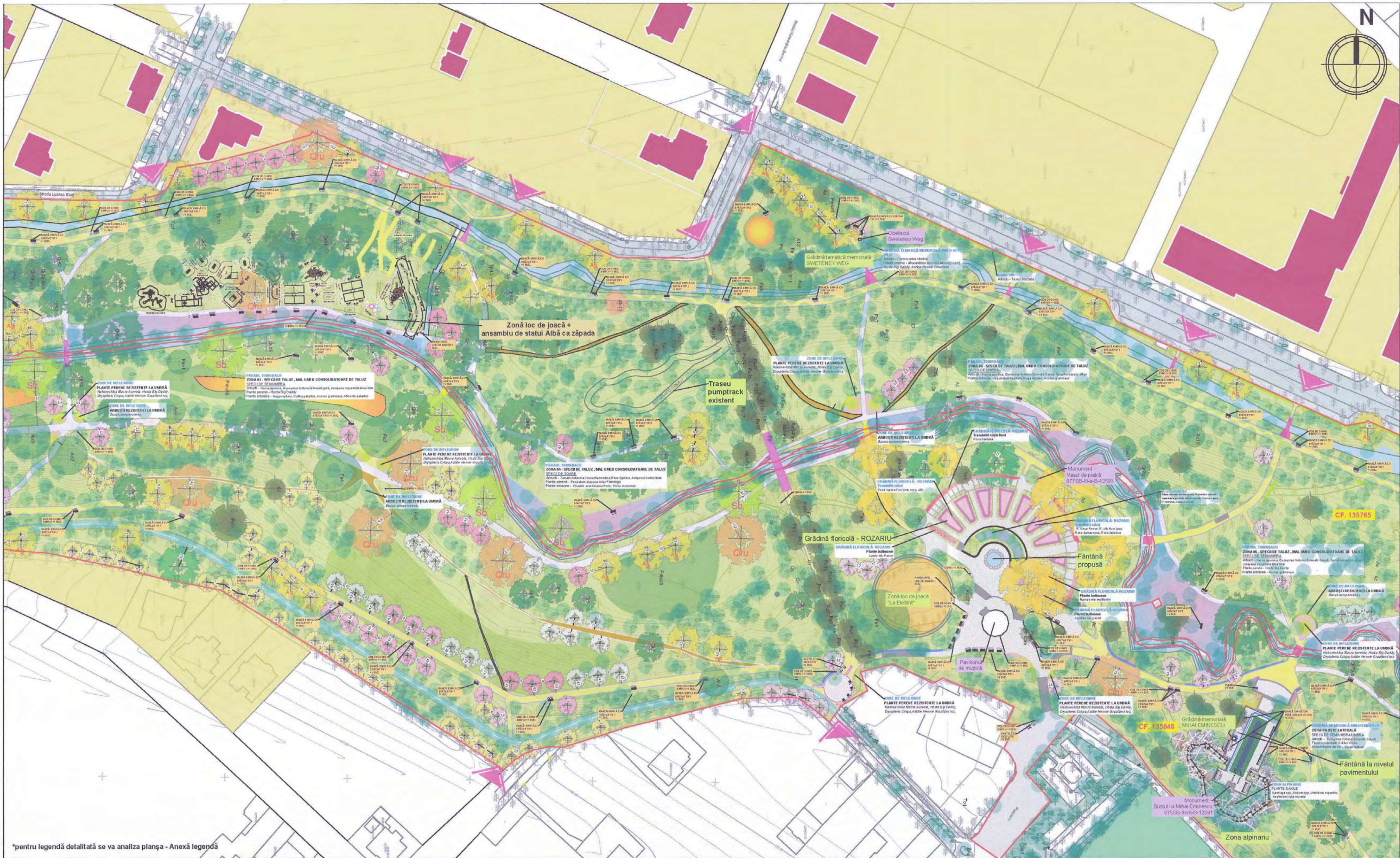

*pentru legendă detaliată se va analiza planșa - Anexă legendă

LEGENDĂ		LEGENDĂ AMENAJARE PEISAGISTICĂ - MATERIAL DENDROLOGIC PROPUȘ	
	Limită zonă de intervenție		Spațiu verde amenajat
	Acces		Plante perene și arbuști
	Acces pietonal		Specii de taluz, mal umed, consolidatoare de taluz
	Pod		Zone de peluză (cf. stud. Dendrologic)
	Căi de circulație		Zone propuse pentru înșămânțare cu amestec de plante perene
	Alei propuse		Trandafiri câțărători
	Pistă de biciclete propusă		
	Elemente naturale existente		
	Pârâul Trincbach/Canal colector		
	Arbori existenți		
	Arbori monumentali		

Arbori propuși spre plantare		MOBILIER URBAN PROPUȘ	
	Quercus rubra - Qru (circumf. tr. 18-20 cm)		Bancă simplă cu spătar - TIP 1
	Tilia tomentosa - Tt (circumf. tr. 16-18 cm)		Bancă simplă cu spătar - TIP 2
	Salix babylonica - Sb (circumf. tr. 14-16 cm)		Coș de gunoi simplu
	Prunus cerasifera Nigra - Pcn (circumf. tr. 18-20 cm)		Chișmea rotundă cu două boluri și vas animale
	Prunus serrulata Kanzan - Psk (circumf. tr. 14-16 cm)		
	Prunus avium - Pa (circumf. tr. 16-18 cm)		
	Magnolia grandiflora gallsisoniensis praecox - Mg (circumf. tr. 14-16 cm)		
	Liquidambar styraciflua Silver King - Ls (circumf. tr. 14-16 cm)		

VERIFICATOR / EXPERT				SEMNTURA		CERINTA		REFERAT NR. / EXPERTIZA DIN DATA	
SPECIALITATEA: AMENAJARE PEISAGISTICĂ ȘI MOBILIER URBAN				EDITIE: 01		Beneficiar: MUNICIPIUL SIBIU		Nr. proiect: 131/2025	
MANAGER PROIECT: Ing. Bogdan DOGARIU				REVIZIE: 00		Adresa: Str. Samuel Brukerthal		Faza: D.T.A.C.-P.T.	
PROIECTAT: urb. Lucia ELENA COZMA				SCARA: 1:1000		Titlu proiect: AMENAJARE PARC ȘI ȘCOALA DE ÎNOT ȘI ÎN ÎNSĂMÂNȚARE		Planșa Nr: PS-1-1000-AP02	
PROIECTAT: urb. Mihnea GRĂDINARU				DATA: 2025		Titlu planșă: Plan de situație proiectat - 1:1000			
DESENAT: urb. peis. Oana Nicoleta DOBRE									

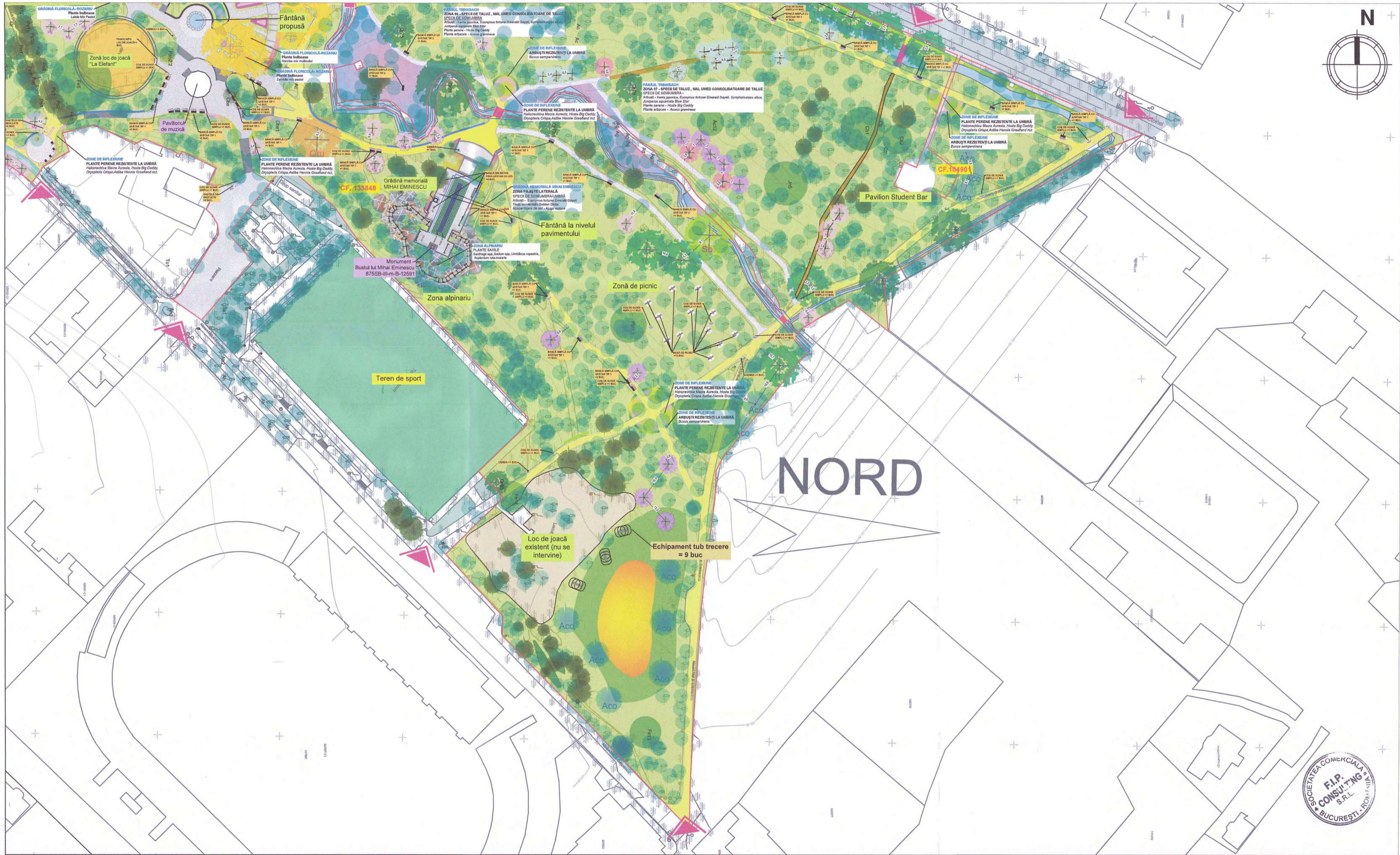

NORD

LEGENDĂ	LEGENDĂ AMENAJARE PEISAGISTICĂ - MATERIAL DENDROLOGIC PROPUȘ
<ul style="list-style-type: none"> Limită Limită zonă de intervenție Acces Acces pietonal Pod Căi de circulație Alei propuse Pistă de biciclete propusă Elemente naturale existente Pârâu Trîncbach/Canal colector Arbori existenți Arbori monumentali 	<ul style="list-style-type: none"> Spațiu verde amenajat Plante perene și arbuști Specii de taluz, mal umed, consolidatoare de taluz Zone de peluză (cf. stud Dendrologic) Zone propuse pentru înșămânțare cu amestec de plante perene

<ul style="list-style-type: none"> Arbori propuși spre plantare Conifere <i>Abies concolor - Aco</i> (H=200-225 cm) Foioase <i>Quercus rubra - Qru</i> (circumf. tr. 18 - 20 cm) <i>Tilia tomentosa - Tt</i> (circumf. tr. 16 - 18 cm) <i>Prunus serrulata Kanzan - Psk</i> (circumf. tr. 14 - 16 cm) <i>Prunus domestica - Pd</i> (circumf. tr. 14 - 16 cm) <i>Alnus glutinosa - Ag</i> (circumf. tr. 14 - 16 cm) 	<ul style="list-style-type: none"> <i>Prunus avium - Pa</i> (circumf. tr. 16-18 cm) <i>Magnolia grandiflora gallsisoniensis praecox - Mg</i> (circumf. tr. 14-16 cm) MOBIER URBAN PROPUȘ Bancă simplă cu spătar - TIP 1 Bancă simplă cu spătar - TIP 2 Coș de gunoi simplu Çișmea rotundă cu două boluri și vas animale Bancă din beton fără spătar cu LED Masă + scaun picnic
--	--

REPRODUCEREA INTEGRALĂ SAU PARȚIALĂ A ACESTUI DOCUMENT, PRECUM ȘI TRANSMITEREA DATELOR INCLUSE ÎN ACESTEA ESTE PERMISĂ NUMAI ÎN CONDIȚIILE STIPULATE ÎN CONTRACT. UTILIZAREA EXTRA-CONTRACTUALĂ NECESITĂ ACORDUL SCRIS AL PROIECTANTULUI GENERAL (RESPECTIV S.C. FIP CONSULTING S.R.L.) ORICE MODIFICARE FĂRĂ ACORDUL SCRIS AL PROIECTANTULUI NU ESTE PERMISĂ.				
VERIFICATOR / EXPERT	NUME	SEMNTURA	CERINTA	REFERAT NR. / EXPERTIZA DIN DATA
SPECIALITATEA: AMENAJARE PEISAGISTICĂ ȘI MOBILIER URBAN		EDITIE: 01		Beneficiar: MUNICIPIUL SIBIU
S.C. FIP CONSULTING S.R.L.		REVIZIE: 00		Nr. proiect: 131/2025
str. Cluceru Ulicescu, nr. 20, Sector 3, București		SCARA: 1:1000		Faza: D.T.A.C.-P.T.
440292/2006		DATA: 2025		Planșa Nr: PS-1-1000-AP03
MANAGER PROIECT	ING. BOGDAN DOGARIU	SEMNTURA:	Titlu proiect: AMENAJARE PARC BURBARI, SECTIUNEA 1 - DELIMITARE STR. ȘCOLA DE NOTI, B-DUL VICTORIEI, STR. AVRIG SI SECTIUNEA 2 - DELIMITARE STR. AVRIG-VALEA AURIE	
PROIECTAT	urb. Lucia Elena COZMA	Titlu planșă: Plan de situație proiectat - 1-1000		
PROIECTAT	urb. Mihnea GRĂDINARU			
DESENAT	urb. peis. Oana Nicoleta DOBRE			



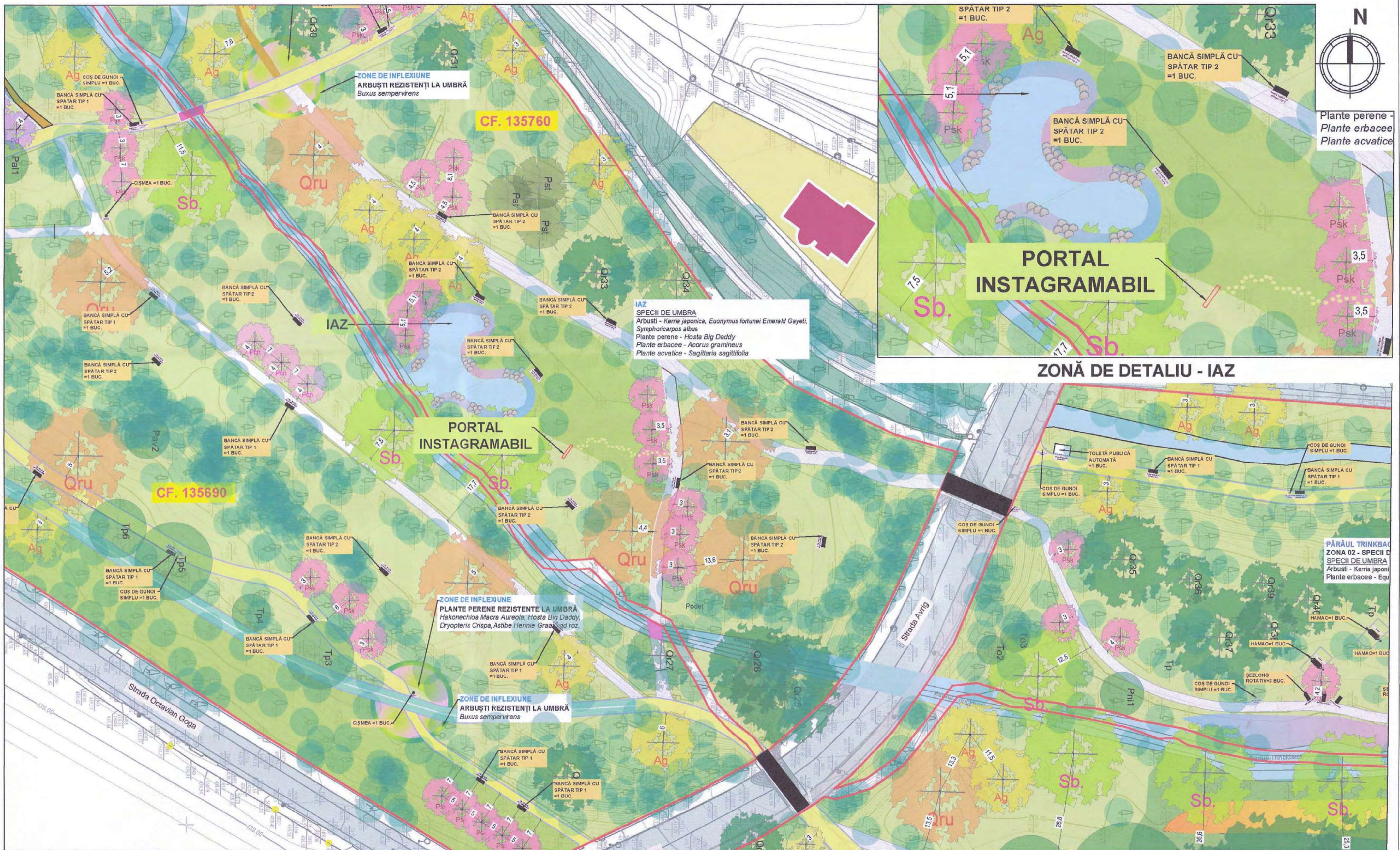

LEGENDĂ

Limite
 Limită zonă de intervenție
 Acces
 Acces pietonal
 Pod
Căi de circulație
 Alei propuse
 Pistă de biciclete propusă
Elemente naturale existente
 Pârâul Trinkbach/Canal colector
 Arbori existenți
 Arbori monumentali

LEGENDĂ AMENAJARE PEISAGISTICĂ - MATERIAL DENDROLOGIC PROPUȘ

Spațiu verde amenajat
 Plante perene și arbuști
 Specii de taluz, mal umed, consolidatoare de taluz
 Zone de peluză (cf. stud Dendrologic)

*pentru legendă detaliată se va analiza planșa - Anexă Legendă

LEGENDĂ

Limite
 Limită zonă de intervenție
 Acces
 Acces pietonal
 Pod
Căi de circulație
 Alei propuse
 Pistă de biciclete propusă
Elemente naturale existente
 Pârâul Trinkbach/Canal colector
 Arbori existenți
 Arbori monumentali

LEGENDĂ AMENAJARE PEISAGISTICĂ - MATERIAL DENDROLOGIC PROPUȘ

Spațiu verde amenajat
 Plante perene și arbuști
 Specii de taluz, mal umed, consolidatoare de taluz
 Zone de peluză (cf. stud Dendrologic)

ARBORI PROPUȘI SPRE PLANTARE
 Foioase
Quercus rubra - Qru (circumf. tr. 18 - 20 cm)
Tilia tomentosa - Tt (circumf. tr. 16 - 18 cm)
Salix babylonica - Sb (circumf. tr. 14 - 16 cm)
Prunus cerasifera Nigra - Pcn (circumf. tr. 18 - 20 cm)
Prunus serrulata Kanzan - Psk (circumf. tr. 14 - 16 cm)
Prunus domestica - Pd (circumf. tr. 14 - 16 cm)
Alnus glutinosa - Ag (circumf. tr. 14 - 16 cm)

MOBILIER URBAN PROPUȘ
 Bancă simplă cu spătar - TIP 1
 Bancă simplă cu spătar - TIP 2
 Coș de gunoi simplu
 Cișmea rotundă cu două boluri și vas animale
 Toaletă publică automată

Șezlong rotativ
Hamac

REPRODUCEREA INTEGRALĂ SAU PARȚIALĂ A ACESTUI DOCUMENT, PRECUM ȘI TRANSFERAREA DATELOR INCLUSE ÎN ACESTA ESTE PERMISĂ ÎN CONDIȚIILE STIPULATE ÎN CONTRACT UTILIZAREA EXTRA-CONTRACTUALĂ NECESITĂ ACORDUL ȘI/SI AL PROIECTANTULUI GENERAL (RESPECTIV Ș.C. PIP CONSULTING S.R.L.) ORICE MODIFICARE PENTRU ACORDAREA ȘI/SI AL PROIECTANTULUI NU ESTE PERMISĂ.

VERIFICATOR / EXPERT	NUME	SEMNTURA	CERINTA	REFERAT NR. / EXPERTIZĂ DIN DATA
SPECIALITATEA: AMENAJARE PEISAGISTICĂ ȘI MOBILIER URBAN				EDITIE: 01
S.C. PIP CONSULTING S.R.L.				REVIZIE: 00
adr: Cluj-Napoca, Șosea Șosei, nr. 25, Sector 3, Cluj-Napoca				SCARA: 1:500
4402002008				DATA: 2025
MUNICIPIUL SIBIU		Adresa:		Nr. proiect:
str. Samuel Etkenthal, nr. 2, mun. Sibiu, jud. Sibiu		Titlu proiect:		131/2025
Faza:		Titlu planșă:		D.T.A.C.-P.T.
AMENAJARE PARC SUBURBAN, SECȚIUNEA 1 - DELIMITARE STR. ȘCOLA DE ÎNOT, ȘCOLA VICTORIEI, STR. AVRIS ȘI SECȚIUNEA 1 - DELIMITARE STR. AVRIS-VALEA AURIE		Planșă Nr.:		PS-1-500-AP02
DESENAT		urb. pais. Oana Nicoleta DOBRE		



LEGENDĂ

Limite
Limită zonă de intervenție

Acces
Acces pietonal
Pod

Căi de circulație
Alei propuse

Pistă de biciclete propusă

Elemente naturale existente
Pârâul Trincbach/Canal colector

Arbori existenți
Arbori monumentali

LEGENDĂ AMENAJARE PEISAGISTICĂ - MATERIAL DENDROLOGIC PROPUS

Spațiu verde amenajat

Plante perene și arbuști

Specii de taluz, mal umed, consolidatoare de taluz

Zone de peluză (cf. stud Dendrologic)

Zone propuse pentru înșămânțare cu amestec de plante perene

Arbori propuși spre plantare

Foioase

Quercus rubra - Qru (circumf. tr. 18 - 20 cm)

Tilia tomentosa - Tt (circumf. tr. 16 - 18 cm)

Salix babylonica - Sb (circumf. tr. 14 - 16 cm)

Prunus cerasifera Nigra - Pcn (circumf. tr. 18 - 20 cm)

Prunus serrulata Kanzan - Psk (circumf. tr. 14 - 16 cm)

Alnus glutinosa - Ag (circumf. tr. 14 - 16 cm)

MOBILIER URBAN PROPUS

Bancă simplă cu spătar - TIP 1

Bancă simplă cu spătar - TIP 2

Coș de gunoi simplu

Chișmea rotundă cu două boluri și vas animale

Toaletă publică automată

Șezlong rotativ

Hamac

REPRODUCEREA INTEGRALĂ SAU PARȚIALĂ A ACESTUI DOCUMENT, PRECUM ȘI TRANSFERAREA DATELOR INCLUSE ÎN ACESTA ESTE PERMISĂ NUMAI ÎN CONDITIILE STIPULATE ÎN CONTRACT. UTILIZAREA EXTRA CONTRACTUALĂ NECESITĂ ACORDUL SCRIS AL PROIECTANTULUI GENERAL (RESPECTIV S.C. FIP CONSULTING S.R.L.) OPRICE MODIFICARE FĂRĂ ACORDUL SCRIS AL PROIECTANTULUI NU ESTE PERMISĂ.

VERIFICATOR / EXPERT	NUME	SEMNTATURA	CERINTA	REFERAT NR. / EXPERTIZĂ	DATA

SPECIALITATEA: AMENAJARE PEISAGISTICĂ ȘI MOBILIER URBAN
S.C. FIP CONSULTING S.R.L.
str. Cluceru Ulficari, nr. 20, Sector 2, București
J402003366

MANAGER PROIECT	NUME	SEMNTATURA	EDITIE	REFERAT NR. / EXPERTIZĂ	Nr. proiect
			01		131/2025

Adresa: str. Samuel Brukenthal, nr. 2, mun. Sibiu

PROIECTAT	NUME	SEMNTATURA	REVIZIE	TITLU PROIECT	Faza
			00		D.T.A.C.-P.T.

PROIECTAT: urb. Lucia Elena COZMA

PROIECTAT	NUME	SEMNTATURA	SCARA	TITLU PROIECT	Faza
			1:500		D.T.A.C.-P.T.

PROIECTAT: urb. Mihnea GRĂDINARU

DESENAT	NUME	SEMNTATURA	DATA	TITLU PLANȘĂ	Planșa Nr.
			2025		PS-1-500-AP03

DESENAT: urb. pels. Oana Nicoleta DOBRE

Plan de situație proiectat - ZONA CENTRALĂ - AMFITEATRU VERDE



ZONĂ DE DETALIU - LOC DE JOACĂ

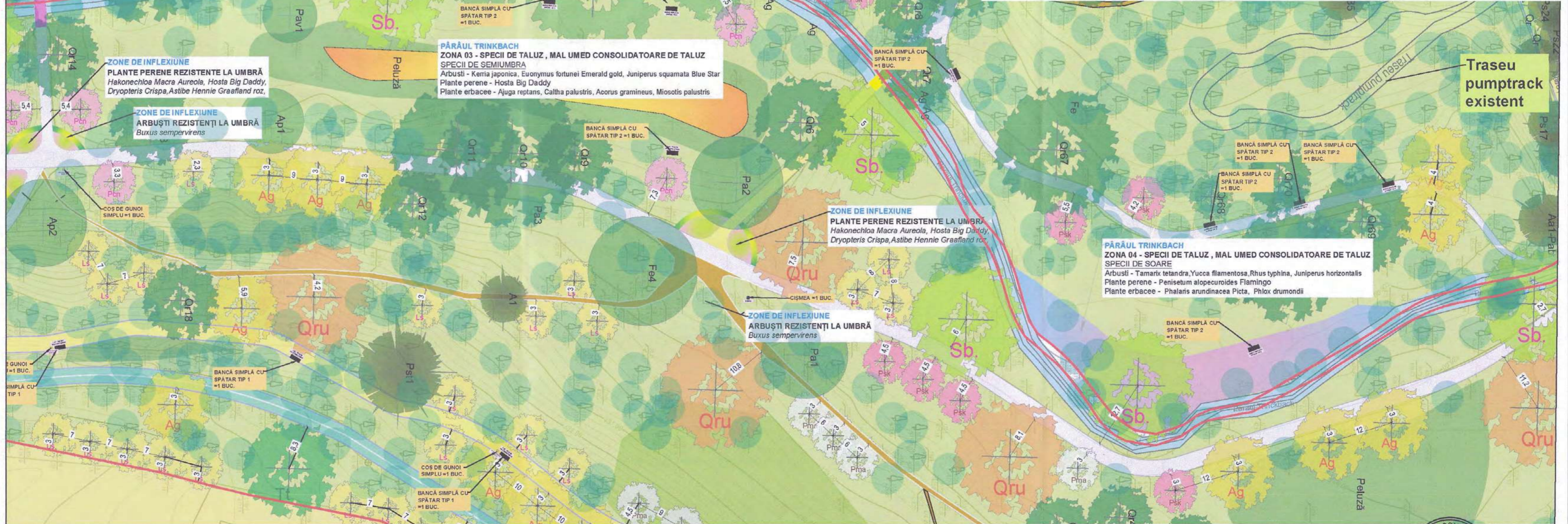

- LEGENDĂ**
 Limite
 Limită zonă de intervenție
 Acces
 Acces pietonal
 Pod
 Căi de circulație
 Alei propuse
 Pistă de biciclete propusă
 Elemente naturale existente
 Pârâul Trinkbach/Canal colector
 Arbori existenți
 Arbori monumentali
- LEGENDĂ AMENAJARE PEISAGISTICĂ - MATERIAL DENDROLOGIC PROPUȘ**
 Spațiu verde amenajat
 Plante perene și arbuști
 Specii de taluz, mal umed, consolidatoare de taluz
 Zone de peluză (cf. stud Dendrologic)
 Zone propuse pentru înșămânțare cu amestec de plante perene
- Arbori propuși spre plantare**
Foioase
 Quercus rubra - Qru (circumf. tr. 18 - 20 cm)
 Tilia tomentosa - Tt (circumf. tr. 16 - 18 cm)
 Salix babylonica - Sb (circumf. tr. 14 - 16 cm)
 Prunus cerasifera Nigra - Pcn (circumf. tr. 18 - 20 cm)
 Prunus serrulata Kanzan - Psk (circumf. tr. 14 - 16 cm)
- MOBIER URBAN PROPUȘ**
 Bancă simplă cu spătar - TIP 1
 Bancă simplă cu spătar - TIP 2
 Coș de gunoi simplu
 Cișmea rotundă cu două boluri și vas animale
 Scaun rotativ
- *pentru legendă detaliată se va analiza planșa - Anexă legendă

REPRODUCEREA INTEGRALĂ SAU PARȚIALĂ A ACESTUI DOCUMENT, PREȚIND ÎN TRANSMITEREA DATELOR INCLUSE ÎN ACESTEA ESTE PERMISĂ NUMAI ÎN CADRUL PROIECTANTULUI ȘI ÎN CADRUL PROIECTANTULUI DE PROIECTARE. UTILIZAREA EXTRA CONTRACTUALĂ NEEXISTĂ ACCORDĂ ÎNTR-UN PROIECTANTULUI GENERAL (RESPECTIV S.C. P.P. CONSULTING S.R.L.) ORICĂ MODIFICARE PENTRU ALTE PROIECTANTULUI DE PROIECTARE.

VERIFICATOR / EXPERT	NUME	SEMNTURA	CERINTA	REFERAT NR. / DATA
SPECIALITATEA: AMENAJARE PEISAGISTICĂ ȘI MOBILIER URBAN				
S.C. P.P. CONSULTING S.R.L.				
str. Clujului nr. 33, Sector 3, București				
4022022006				
EDITIE:	01	Beneficiar: MUNICIPIUL SIBIU		
REVIZIE:	00	Adresa: str. Samuel Erukekeal, nr. 2, mun. Sibiu, jud. Sibiu		
SCARA:	1:500	Titlu proiect: AMENAJARE PARC SUBARINI, SECȚIUNEA 1 - DELIMITARE STR. JOACĂ DE ÎNOT, ȘCOLA VICTORIEI, STR. AVRIL ȘI SECȚIUNEA 2 - DELIMITARE STR. AVRIL-VALEA ALBIE		
DATA:	2025	Titlu planșă: Plan de situație proiectat - ZONA CENTRALĂ - LOC DE JOACĂ		
Nr. proiect:	131/2025	Faza: D.T.A.C.-P.T.		
Planșa Nr.:	PS-1-500-AP04			

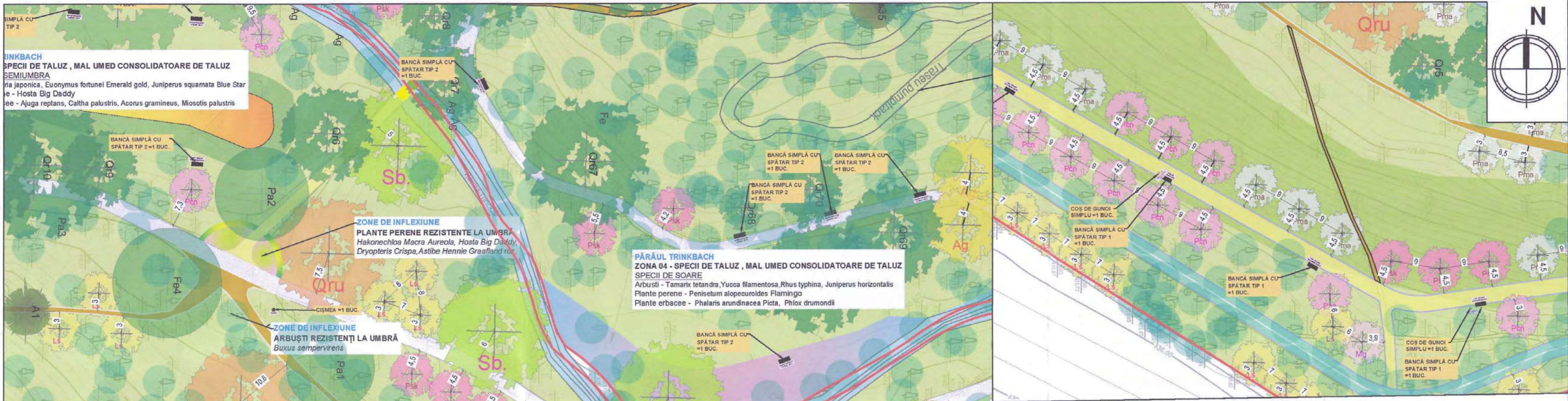

LEGENDĂ

Limite
 Acces
 Pod
 Căi de circulație
 Alee propuse
 Pistă de biciclete propusă
 Elemente naturale existente
 Pârâu Trinkbach/Canal colector
 Arbori existenți
 Arbori monumentali

LEGENDĂ AMENAJARE PEISAGISTICĂ - MATERIAL DENDROLOGIC PROPUȘ

Spațiu verde amenajat
 Plante perene și arbuști
 Specii de taluz, mal umed, consolidatoare de taluz
 Zone de peluză (cf. stud Dendrologic)

Arbori propuși spre plantare

Foioase
 Quercus rubra - Qru (circumf. tr. 18 - 20 cm)
 Tilia tomentosa - Tt (circumf. tr. 16 - 18 cm)
 Salix babylonica - Sb (circumf. tr. 14 - 16 cm)
 Prunus cerasifera Nigra - Pcn (circumf. tr. 18 - 20 cm)
 Prunus serrulata Kanzan - Psk (circumf. tr. 14 - 16 cm)

MOBIER URBAN PROPUȘ

Bancă simplă cu spătar - TIP 1
 Bancă simplă cu spătar - TIP 2
 Coș de gunoi simplu
 Cîșmea rotundă cu două boluri și vas animale
 Scaun rotativ

REPRODUCEREA ÎN TOTALITATE SAU PARȚIALĂ A ACESTUI DOCUMENT, FĂCÎNDU-ȘI TRANSMITEREA DATELOR INCLUSE ÎN ACESTEA ESTE FĂCUTĂ ÎN VEDEREA LEGII ÎN CONDITIILE STIPULATE ÎN CONTRACT. UTILIZAREA EXTRA CONTRACTUALĂ NECESSITĂ ACORDAREA ȘIBELOR AL PROIECTANTULUI GENERAL (RESPECTIV ȘIBELOR CONSULTANTILOR S.R.L.) ÎN VEDEREA LEGII ÎN CONDITIILE STIPULATE ÎN CONTRACT.

VERIFICATOR / EXPERT	NUME	SEMNTURA	CERINTA	REFERAT NR. / EXPERTIZA DIN DATA
SPECIALITATEA: AMENAJARE PEISAGISTICĂ ȘI MOBILIER URBAN				
S.C. FIP CONSULTING S.R.L.				
str. Căminușilor, nr. 20, Sector 3, București				
4092002008				
SPECIFICATIA:	NUME:	SEMNTURA:	EDITIE:	Benevol
MANAGER PROIECT	Ing. Bogdan DOGARU		01	MUNICIPIUL SIBIU
PROIECTAT	urb. Lucia Elena COZMA		REVIZIE:	Adresa:
PROIECTAT	urb. Mihaela GRADINARU		00	str. Ștefan Bocușcă, nr. 2, mun. Sibiu
DESENAT	urb. peis. Oana Nicoleta DOBRE		SCARA:	Titlu proiect:
			1:500	AMENAJARE PARC SUBSOLAR, SECȚIUNEA ȘCOLA DE ÎNȚEBĂRI, ÎN ZONĂ DE ÎNȚEBĂRI, STR. AVRĂM IANCU, SECT. 3, MUN. SIBIU
			DATA:	D.T.A.C.-P.T.
			2025	Titlu planșă:
				Plan de situație proiectat - ZONA CENTRALĂ - ALEE CROMATICĂ
				Planșa Nr.:
				PS1-500-AP05

*pentru legendă detaliată se va analiza planșa - Anexă Legendă

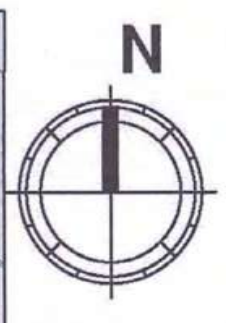

COȘ DE GUNOI SIMPLU = 1 BUC.

BANCĂ SIMPLĂ CU SPĂTAR TIP 1 = 3 BUC.

Obeliscul Sweteney Weg

GRĂDINĂ TEMATICĂ MEMORIALĂ SWTENEY WEG

ZONĂ DE DETALIU - GRĂDINĂ TEMATICĂ MEMORIALĂ SWTENEY WEG

Loc de joacă + statui Albă ca zăpada

PĂRĂUL TRINKBACH
ZONA 04 - SPECII DE TALUZ, MAL UMED CONSOLIDATOARE DE TALUZ SPECII DE SOARE
 Arbusti - Tamarix tetandra, Yucca filamentosa, Rhus typhina, Juniperus horizontalis
 Plante perene - Penisetum alopecuroides, Flamingo
 Plante erbacee - Phalaris arundinacea Picta, Phlox drumondii

ZONE DE INFLEXIUNE
PLANTE PERENE REZISTENTE LA UMBRĂ
 Hakonechloa Macra Aureola, Hosta Big Daddy, Dryopteris Crispa, Astibe Hennie Graefland roz,

PĂRĂUL TRINKBACH
ZONA 05 - SPECII DE TALUZ, MAL UMED CONSOLIDATOARE DE TALUZ SPECII DE UMBRĂ
 Arbusti - Kerria japonica, Euonymus fortunei Emerald Gayeti, Symphoricarpos albus
 Plante erbacee - Equisetum hyemale, Ajuga reptans, Acorus gramineus

ZONE DE INFLEXIUNE
ARBUȘTI REZISTENȚI LA UMBRĂ
 Buxus sempervirens

GRĂDINĂ FLORICOLĂ - ROZARIU
 Trandafiri căjărători
 Rosa Santana

Monument - Vasul de piatră
 877SB-III-a-B-12593

- LEGENDĂ**
- Limită zonă de intervenție
 - Acces
 - Acces pietonal
 - Pod
 - Căi de circulație**
 - Alei propuse
 - Pistă de biciclete propusă
 - Elemente naturale existente**
 - Părul Trinkbach/Canal colector
 - Arbori existenți
 - Arbori monumentali

- LEGENDĂ AMENAJARE PEISAGISTICĂ - MATERIAL DENDROLOGIC PROPUȘ**
- Spațiu verde amenajat
 - Plante perene și arbuști
 - Specii de taluz, mal umed, consolidatoare de taluz
 - Zone de peluză (cf. stud Dendrologic)
 - Zone propuse pentru înșămânțare cu amestec de plante perene

- Arbori propuși spre plantare**
- Foioase**
 Quercus rubra - Qru (circumf. tr. 18 - 20 cm)
- Alnus glutinosa - Ag (circumf. tr. 14 - 16 cm)**

- MOBIER URBAN PROPUȘ**
- Bancă simplă cu spătar - TIP 1
 - Bancă simplă cu spătar - TIP 2
 - Coș de gunoi simplu

*pentru legendă detaliată se va analiza planșa - Anexă legendă

VERIFICATOR / EXPERT	NUME	SEMNTATURA	CERINTA	REFERAT NR. / EXPERT
SPECIALITATEA: AMENAJARE PEISAGISTICĂ ȘI MOBILIER URBAN S.C. FIP CONSULTING S.R.L. str. Cluceru Udvoian, nr. 20, Sector 3, București 142202/2008				
EDITIE: 01 REVIZIE: 00		Beneficiar: MUNICIPIUL SIBIU Adresa: str. Samuel Bukeethal, nr. 2, mun. Sibiu, jud. Sibiu		
MANAGER PROIECT Ing. Bogdan DOGARU urb. Lucia Elena COZMA		SCARA: 1:500 Titlu proiect: AMENAJARE PARC SUBARIN, SECTIUNEA 1 - DELIMITARE STR. ȘCOLII DE ÎNOT, B-DUL VICTORIEI, STR. AVRIG ȘI SECTIUNEA 2 - DELIMITARE STR. AVRIG-VALEA ALBIE		
PROIECTAT urb. Mihnea GRĂDINĂRU		Titlu planșă: Plan de studiu proiectat - ZONA CENTRALĂ - GRĂDINĂ TEMATICĂ MEMORIALĂ - SWETENEY WEG		
DESENAT urb. peis. Oana Nicoleta DOBRE		DATA: 2025 Nr. proiect: 131/2025 Fața: D.T.A.C.-P.T. Planșa Nr.: PS-1-500-AP08		



- LEGENDĂ**
- Limite zonă de intervenție
 - Acces
 - Acces pietonal
 - Podest pietonal
 - Căi de circulație
 - Alei propuse
 - Pistă de biciclete propusă
 - Elemente naturale existente
 - Pârâul Trinkbach/Canal colector
 - Arbori existenți
 - Arbori monumentali
- LEGENDĂ AMENAJARE PEISAGISTICĂ - MATERIAL DENDROLOGIC PROPUȘ**
- Spațiu verde amenajat
 - Plante perene și arbuști
 - Specii de taluz, mal umed, consolidatoare de taluz
 - Trandafiri câștărători
 - Trandafiri bordură
 - Trandafiri rabat
 - Plante aromatice

- Arbori propuși spre plantare**
- Foioase
 - Quercus rubra - Qru* (circumf. tr. 18 - 20 cm)
 - Magnolia grandiflora gallisoniensis praecox - Mg* (circumf. tr. 14-16 cm)
 - Tilia tomentosa - Tt* (circumf. tr. 16-18 cm)
 - Prunus domestica - Pd* (circumf. tr. 14 - 16 cm)
 - Prunus serrulata Kanzan - Psk* (circumf. tr. 14 - 16 cm)

- MOBIER URBAN PROPUȘ**
- Bancă simplă cu spătar - TIP 1
 - Bancă simplă cu spătar - TIP 2
 - Coș de gunoi simplu

*pentru legendă detaliată se va analiza planșa - Anexă legendă

ZONĂ DE DETALIU - PAVILION STUDENT BAR

REPRODUCEREA INTEGRALĂ SAU PARȚIALĂ A ACESTUI DOCUMENT, FĂCÎNDU-ȘI TRANSMITEREA DATELOR INCLUSE ÎN ACESTEA ESTE PERMISĂ NUMAI ÎN CONDITIILE STIPULATE ÎN CONTRACT ULTEIORA EXTRA-CONTRACTUALĂ NECESARĂ ACCORDUL SCRIS AL PROIECTANTULUI GENERAL (RESPECTIV, S.C. FIP CONSULTING S.R.L.) ORICE MODIFICARE FĂRĂ ACCORDUL SCRIS AL PROIECTANTULUI NU ESTE PERMISĂ.

VERIFICATOR / EXPERT	NUME	SEMNTURA	CERINTA	REFERAT NR. / EXPERTIZA DIN DATA
SPECIALITATEA: AMENAJARE PEISAGISTICĂ ȘI MOBILIER URBAN		EDITIE: 01		Beneficiar: MUNICIPIUL SIBIU
S.C. FIP CONSULTING S.R.L.		REVIZIE: 00		Adresa: str. Samuel Bruckenthal, nr. 2, mun. Sibiu, jud. Sibiu
str. Căminului, nr. 30, Sector 3, București		SCARA: 1:500		Nr. proiect: 131/2025
SPECIFICATIA:	NUME:	SEMNTURA:		
MANAGER PROIECT	Ing. Bogdan DOGARU			Faza: D.T.A.C.-P.T.
PROIECTAT	urb. Lucia Elena COZMA			
PROIECTAT	urb. Mihnea GRĂDINARU			
DESENAT	urb. peis. Oana Nicoleta DOBRE		DATA: 2025	Planșa Nr: PS-1-500-AP06

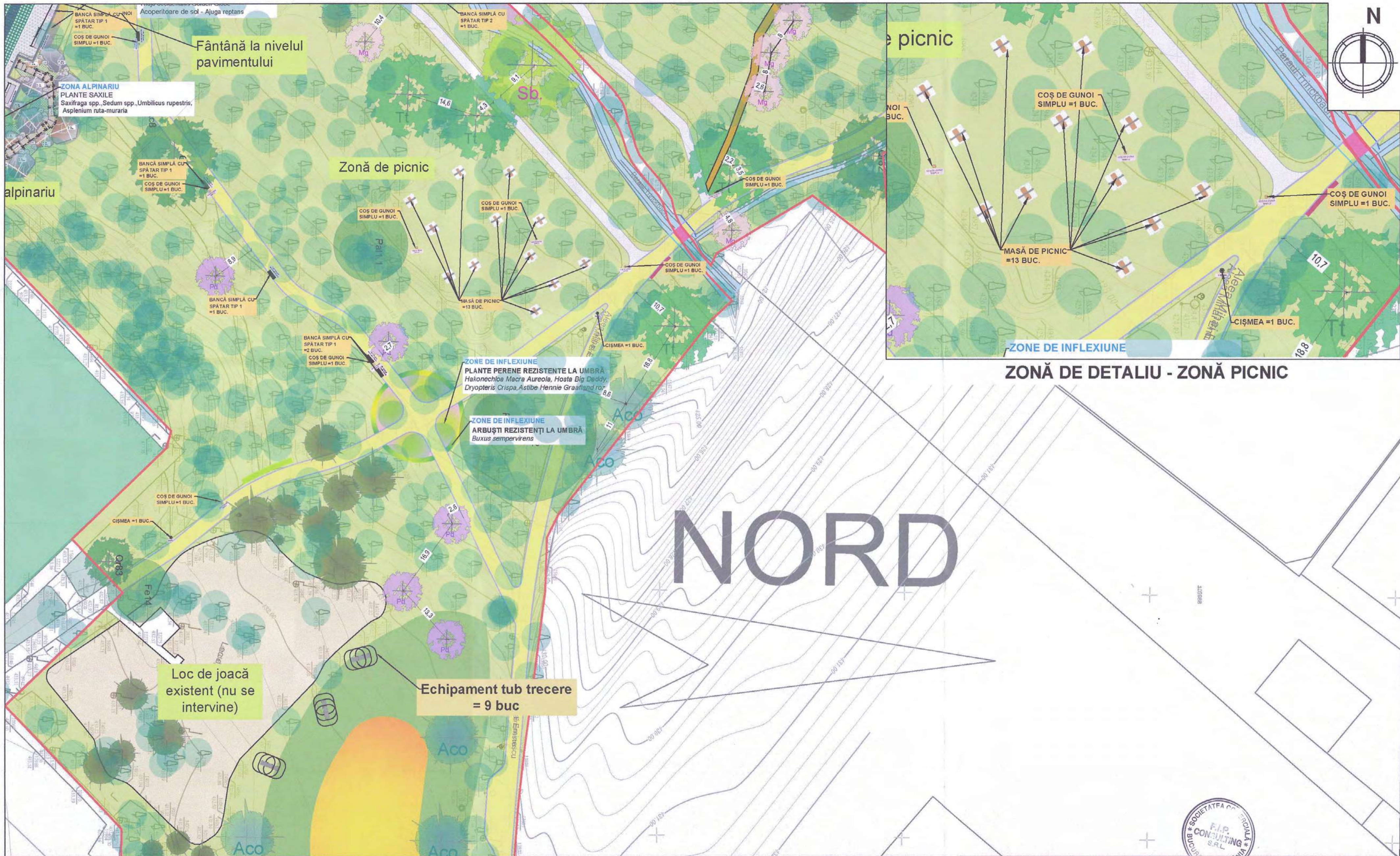

- LEGENDĂ**
- Limite zonă de intervenție
 - Acces
 - Acces pietonal
 - Pod
 - Căi de circulație
 - Alei propuse
 - Pistă de biciclete propusă
 - Elemente naturale existente
 - Pârâul Trincbach/Canal colector
 - Arbori existenți
 - Arbori monumentali
- LEGENDĂ AMENAJARE PEISAGISTICĂ - MATERIAL DENDROLOGIC PROPUȘ**
- Spațiu verde amenajat
 - Plante perene și arbuști
 - Specii de taluz, mal umed, consolidatoare de taluz
 - Zone de peluză (cf. stud. Dendrologic)
 - Zone propuse pentru înșămânțare cu amestec de plante perene
- Arbori propuși spre plantare**
- Conifere**
Abies concolor - Aco (H=200-225 cm)
 - Foioase**
Tilia tomentosa - Tt (circumf. tr. 16 - 18 cm)
Prunus domestica - Pd (circumf. tr. 14 - 16 cm)
- MOBILIER URBAN PROPUȘ**
- Bancă simplă cu spătar - TIP 1
 - Bancă simplă cu spătar - TIP 2
 - Coș de gunoi simplu
 - Chișmea rotundă cu două boluri și vas animale
- *pentru legendă detaliată se va analiza planșa - Anexă legendă

VERIFICATOR / EXPERT	NUME	SEMNAȚURA	CERINTA	REFERAT NR. / EXPERTIZA DIN DATA
SPECIALITATEA: AMENAJARE PEISAGISTICĂ ȘI MOBILIER URBAN				
S.C. FIP CONSULTING S.R.L.				
str. Clăreasa Udriceni, nr. 30, Sector 3, București				
449-2022008				
MANAGER PROIECT	Ing. Bogdan DOGARIU		SCARA: 1:1000	TITLU PROIECT: AMENAJARE PARC SUBABRIȘII, SECȚIUNEA 1 - DELIMITARE STR. ȘCOLA DE ÎNȚ. ȘCOLA VICTORIEI, STR. AVRIG ȘI SECȚIUNEA II - DELIMITARE STR. AVRIG-VALEA AURIE
PROIECTAT	urb. Lucia Elena COZMA		DATA: 2025	Faza: D.T.A.C.-P.T.
PROIECTAT	urb. Mihnea GRĂDINARU			Planșa Nr. PS-1-500-AP-10
DESENAT	urb. peis. Oana Nicoleta DOBRE			

REPRODUCEREA INTEGRALĂ SAU PARȚIALĂ A ACESTUI DOCUMENT, PRECUM ȘI TRANSFERAREA DATELOR INCLUSE ÎN ACESTĂ SCOP SĂRĂȘI, FĂRĂ PERMISIUNEA NIMIC ÎN CONDIȚIILE STIPULATE ÎN CONTRACT, UTILIZAREA EXTRA-CONTRACTUALĂ NECESSĂRĂ ACORDĂRII ȘI/SAU AL PROIECTANTULUI GENERAL RESPECTIV S.C. FIP CONSULTING S.R.L. ÎN CALITATEA SAU ÎN ALTE SCOPURI NEVALEABILE PÂNĂ LA ACCORDUL ÎNTELESURILOR ÎN ESTE PERMISĂ.

VERIFICATOR / EXPERT NUME SEMNAȚURA CERINTA REFERAT NR. / EXPERTIZA DIN DATA

EDITIE: 01

REVIZIE: 00

Beneficiar: MUNICIPIUL SIBIU

Adresa: str. Samuel Enkenthal, nr. 2, mun. Sibiu, jud. Sibiu

Nr. proiect: 131/2025

TITLU PROIECT: AMENAJARE PARC SUBABRIȘII, SECȚIUNEA 1 - DELIMITARE STR. ȘCOLA DE ÎNȚ. ȘCOLA VICTORIEI, STR. AVRIG ȘI SECȚIUNEA II - DELIMITARE STR. AVRIG-VALEA AURIE

Faza: D.T.A.C.-P.T.

TITLU PLANȘĂ: Plan de situație proiectat - ZONA DE NORD - ZONĂ DE PICNIC

PS-1-500-AP-10

LEGENDĂ AMENAJARE PEISAGITICĂ ȘI MOBILIER URBAN

LEGENDĂ VEGETAȚIE EXISTENTĂ

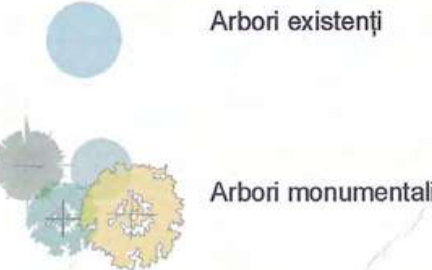

Arbori existenți

Arbori monumentali

LISTĂ VEGETAȚIE PROPUȘĂ

ARBORI PROPUȘI

Quercus rubra - Qru circumferință trunchi 18-20 cm, dimensiune balot (diam. 60 cm, h 40/45 cm) ,nr minim de transplantări 3

Prunus cerasifera Nigra - Pcn circumferință trunchi 18-20 cm, dimensiune balot (diam. 60 cm, h 40/45 cm) ,nr minim de transplantări 3

Prunus serrulata Kanzan - Psk circumferință trunchi 14-16 cm, dimensiune balot (diam. 40-45 cm, h 30/35 cm) ,nr minim de transplantări 3

Magnolia grandiflora gallissoniensis praecox - Mg circumferință trunchi 14-16 cm, dimensiune balot (diam. 40-45 cm, h 30/35 cm) ,nr minim de transplantări 3

Prunus mahaleb - Pma circumferință trunchi 14-16 cm, dimensiune balot (diam. 40-45 cm, h 30/35 cm) ,nr minim de transplantări 3

Prunus domestica - Pd circumferință trunchi 16-18 cm, dimensiune balot (diam. 50 cm, h 35-40 cm) ,nr minim de transplantări 3

Prunus avium - Pa circumferință trunchi 16-18 cm, dimensiune balot (diam. 50 cm, h 35-40 cm) ,nr minim de transplantări 3

Tilia tomentosa - Tt circumferință trunchi 16-18 cm, dimensiune balot (diam. 50 cm, h 35-40 cm) ,nr minim de transplantări 3

Salix babylonica - Sb circumferință trunchi 14-16 cm, dimensiune balot (diam. 40-45 cm, h 30/35 cm) ,nr minim de transplantări 3

Pinus sylvestris - Ps circumferință trunchi 14-16 cm, dimensiune balot (diam. 40-45 cm, h 30/35 cm) ,nr minim de transplantări 3

Abies concolor - Ab circumferință trunchi 14-16 cm, dimensiune balot (diam. 40-45 cm, h 30/35 cm) ,nr minim de transplantări 3

Alnus glutinosa - Ag circumferință trunchi 14-16 cm, dimensiune balot (diam. 40-45 cm, h 30/35 cm) ,nr minim de transplantări 3

Liquidambar styraciflua Silver King - Ls circumferință trunchi 14-16 cm, dimensiune balot (diam. 40-45 cm, h 30/35 cm) ,nr minim de transplantări 3

ARBUȘTI PROPUȘI

Cornus alba sibirica (H = 100cm)

Buxus sempervirens (diam. 45-55 cm)

Euonymus fortunei Emerald Gayeti (H = 20 cm)

Juniperus squamata Blue Star (H = 20-25 cm)

Kerria japonica Golden (H = 40-60 cm)

Symphoricarpos albus (H = 40-60 cm)

Juniperus horizontalis Blue Chip (H = 30-40 cm)

Tamarix tetandra (H = 150 cm)

Rhus typhina Tiger Eyes (H = 100-125 cm)

Yucca filamentosa (H = 40 cm)

Thuja occidentalis Golden Globe (H = 60-80 cm)

PLANTE PERENE

Miscanthus sinensis Morning Light (H = 50 cm)

Hosta Big Daddy

Astibe Hennie Graeffand

Dryopteris affinis Crispa

Hakonechloa macra Aureola

Levandula angustifolia

Festuca glauca

Pennisetum alopecuroides Flamingo (H = 30-40 cm)

PLANTE ERBACEE/ ACVATICE

Acorus gramineus (H = 40 cm)

Ajuga reptans (H = 10-20 cm)

Caltha palustris

Equisetum hyemale (H = 20 cm)

Miosotis palustris

Phalaris arundinacea Picta

Phlox drummondii (H = 10-15 cm)

Sagittaria sagittifolia

PLANTE FLORICOLE

Trandafiri bordură

Rosa Rugosa Foxi - roz

Rosa Rugosa Foxi - roșu

Rosa Rugosa Foxi - alb

Trandafiri rabat

Rosa Neue Revue

Rosa city floor jazz

Rosa damascena

Rosa landona

Trandafiri cățărători

Rosa Santana

Plante bulboase

Lafele mix pastel

Bulbi narcise mix multicolor

Bulbi zambile mix pastel

PLANTE AROMATICE

Origanum vulgare

Melissa officinalis

Lavandula angustifolia

Rosmarinus officinalis

Salvia officinalis

Mentha spicata

T serphyllum

Thymus vulgaris

PLANTE SAXILE

Saxifraga arendsii

Sedum spp.

Umbilicus rupestris

Asplenium ruta muraria

VEGETAȚIE PROPUȘĂ

ARBORI PROPUȘI

Quercus rubra - Qru circumferință trunchi 18-20 cm, dimensiune balot (diam. 60 cm, h 40/45 cm) ,nr minim de transplantări 3

Prunus cerasifera Nigra - Pcn circumferință trunchi 18-20 cm, dimensiune balot (diam. 60 cm, h 40/45 cm) ,nr minim de transplantări 3

Prunus serrulata Kanzan - Psk circumferință trunchi 14-16 cm, dimensiune balot (diam. 40-45 cm, h 30/35 cm) ,nr minim de transplantări 3

Magnolia grandiflora gallissoniensis praecox - Mg circumferință trunchi 14-16 cm, dimensiune balot (diam. 40-45 cm, h 30/35 cm) ,nr minim de transplantări 3

Prunus mahaleb - Pma circumferință trunchi 14-16 cm, dimensiune balot (diam. 40-45 cm, h 30/35 cm) ,nr minim de transplantări 3

Prunus domestica - Pd circumferință trunchi 16-18 cm, dimensiune balot (diam. 50 cm, h 35-40 cm) ,nr minim de transplantări 3

Prunus avium - Pa circumferință trunchi 16-18 cm, dimensiune balot (diam. 50 cm, h 35-40 cm) ,nr minim de transplantări 3

Tilia tomentosa - Tt circumferință trunchi 16-18 cm, dimensiune balot (diam. 50 cm, h 35-40 cm) ,nr minim de transplantări 3

Salix babylonica - Sb circumferință trunchi 14-16 cm, dimensiune balot (diam. 40-45 cm, h 30/35 cm) ,nr minim de transplantări 3

Pinus sylvestris - Ps circumferință trunchi 14-16 cm, dimensiune balot (diam. 40-45 cm, h 30/35 cm) ,nr minim de transplantări 3

Abies concolor - Ab circumferință trunchi 14-16 cm, dimensiune balot (diam. 40-45 cm, h 30/35 cm) ,nr minim de transplantări 3

Alnus glutinosa - Ag circumferință trunchi 14-16 cm, dimensiune balot (diam. 40-45 cm, h 30/35 cm) ,nr minim de transplantări 3

Liquidambar styraciflua Silver King - Ls circumferință trunchi 14-16 cm, dimensiune balot (diam. 40-45 cm, h 30/35 cm) ,nr minim de transplantări 3

ZONE PLANTATE

- Spațiu verde
- Arbuști
- Plante perene
- Specii de taluz, mal umed, consolidatoare de taluz
- Gazon amestec plante perene
- Trandafiri cățărători
- Trandafiri rabat
- Trandafiri bordură
- Plante aromatice
- Gard viu (*Taxus baccata*)

ELEMENTE DECORATIVE

- Element limitator gazon (bordura de gazon)
- Balustrada stilizată

*pentru zonele plantate se vor consulta planurile de plantare

MOBILIER URBAN



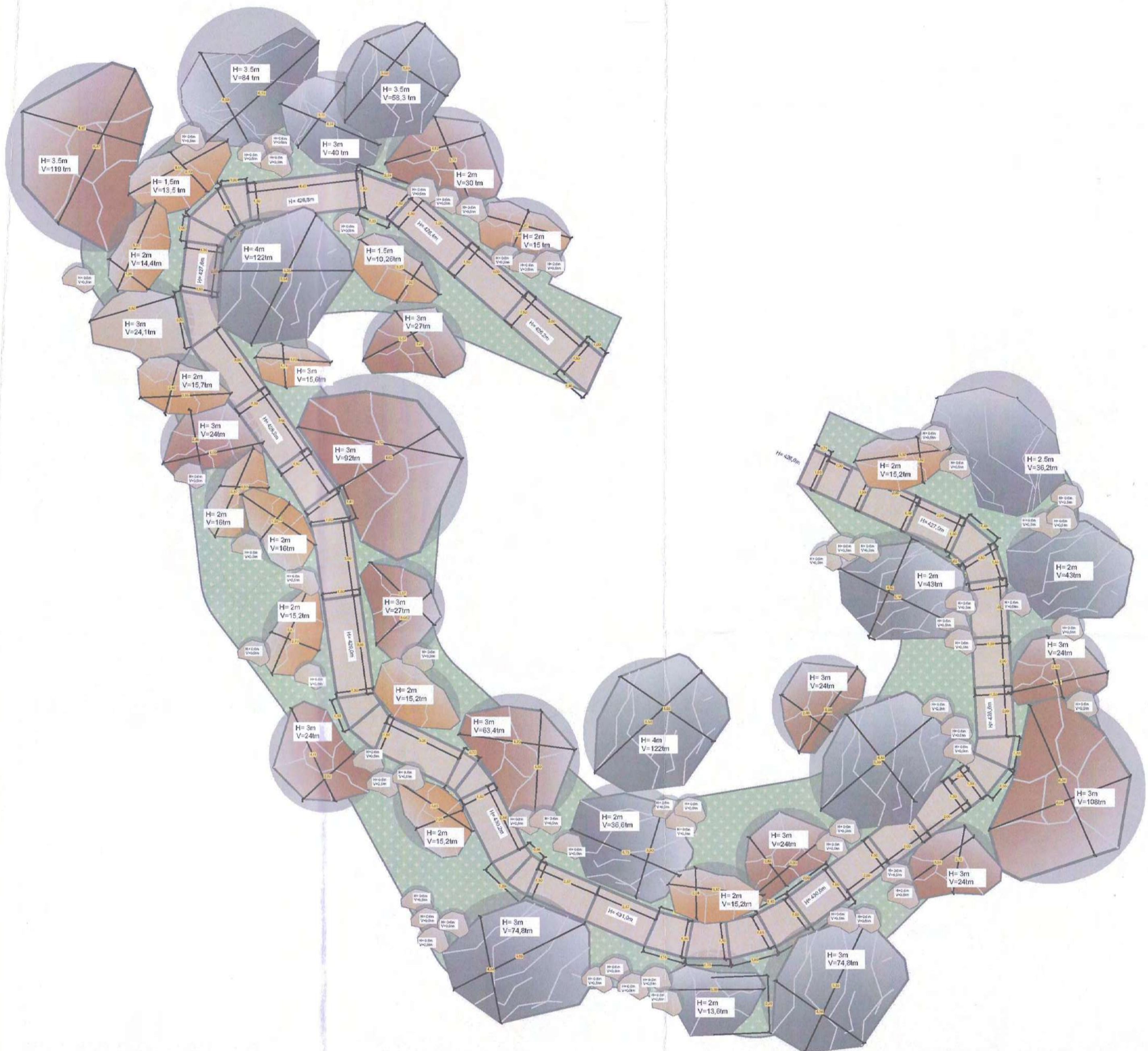

- Bancă simplă cu spătar - TIP 1
- Bancă simplă cu spătar - TIP 2
- Bancă din beton fără spătar cu LED
- Coș de gunoi simplu
- Coș de gunoi beton
- Toaletă publică automată
- Rastel de biciclete
- Chișmea rotundă cu două boluri și vas animale
- Mască+ scaun pionic
- Scaun rotativ
- Șezlong rotativ
- Hamac
- ECHIPAMENTE DE JOACĂ
- Ansamblu statuete Albă ca zăpada (set 8 statuete)
- Structură de cățărare
- Complex activități Căsuța zănelor
- Leagăn 2 locuri cu scaun simplu și scaun țarc
- Cutie nisip
- Balansoar
- Căsuță pentru copii Elf
- Aparat de echilibrare cu bușteni
- Leagăn mama și copilul
- Echipament tub trecere
- Figurină pe arc elcoidal
- Traseu echilibru joacă
- Bancă buștean pentru locul de joacă
- Tobogan tip 1
- Tobogan tip 2
- Tobogan tip 3
- Tobogan tip 4
- Tobogan tip 5
- Panou info locuri de joacă
- Ansamblu de joacă

VERIFICATOR / EXPERT	NUME	SEMNTATURA	CERINTA	REFERAT NR. / EXPERTIZA DIN DATA
<small>REPRODUCEREA INTEGRALĂ SAU PARȚIALĂ A ACESTUI DOCUMENT, PRECUM ȘI TRANSMIȘTEREA DATELOR INCLUSE ÎN ACESTEA ESTE PERMIS NUMAI ÎN CONDIȚIILE STIPULATE ÎN CONTRACT. UTILIZAREA EXTRA-CONTRACTUALĂ NECESSITĂ ACORDUL SCRIS AL PROIECTANTULUI GENERAL (RESPECTIV S.C. FIP CONSULTING S.R.L.) ORICE MODIFICARE FĂRĂ ACORDUL SCRIS AL PROIECTANTULUI NU ESTE PERMISĂ.</small>				
SPECIALITATEA: AMENAJARE PEISAGITICĂ ȘI MOBILIER URBAN		S.C. FIP CONSULTING S.R.L.		Beneficiar: MUNICIPIUL SIBIU
FIP CONSULTING		str. Cluceru Udilcani, nr. 20, Sector 3, București J40292/2006		
SPECIFICATIA:	NUME:	SEMNTATURA:	EDITIE: 01	Nr. proiect: 131/2025
MANAGER PROIECT	Ing. Bogdan DOGARIU		REVIZIE: 00	
PROIECTAT	urb. Lucia Elena COZMA		SCARA: &	Faza: D.T.A.C.-P.T.
PROIECTAT	urb. Mihaela GRĂDINARU		DATA: 2025	Planșă Nr: ANEXA-LEG
DESENAT	urb. peis. Oana Nicoleta DOBRE			



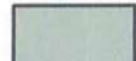

Legendă

-  Piatră mică - Granit (h=0.6m / V= 20-25 kg)
-  Piatră medie - Granit (h=1-2m / V= 10-20 tm)
-  Piatră medie - Calcar (h=1-2m / V= 10-20tm)
-  Piatră mare - Granit (h=3m+ / V= 60-80 tm)
-  Piatră mare - Calcar (h=3m+ / V= 60-80 tm)
-  Zonă pietriș și vegetație de mici dimensiuni



© COPYRIGHT
REPRODUCEREA TOTALĂ SAU PARȚIALĂ ACESTUI DOCUMENT PREȚINDE ȘI TRANSFERAREA DATELOR NICUȘI ÎN ACESTEA SÎNTE PERMISĂ NUMAI ÎN CĂZI ÎNLE STRĂLUCITE ÎN CONTRACT. UTILIZAREA EXTRA CONTRACTUALĂ REZULTĂ ÎN VIOLAREA LEGII. ÎN CAZUL ÎN CARE SĂRĂ ÎNVIOLĂȚI ÎN CĂZI ÎNLE STRĂLUCITE ÎN CONTRACT. UTILIZAREA EXTRA CONTRACTUALĂ REZULTĂ ÎN VIOLAREA LEGII. ÎN CAZUL ÎN CARE SĂRĂ ÎNVIOLĂȚI ÎN CĂZI ÎNLE STRĂLUCITE ÎN CONTRACT. UTILIZAREA EXTRA CONTRACTUALĂ REZULTĂ ÎN VIOLAREA LEGII.

VERIFICATOR / EXPERT	NUME	SEMNTATURA	CERINTA	REFERAT NR. / EXPERTIZA DIN DATA
<p>SPECIALITATEA: AMENAJARE PEISAGSTICĂ ȘI MOBILIER URBAN</p> <p>MANAGER PROIECT Ing. Bogdan DOGARU</p> <p>PROIECTAT urb. Lucia Elena COZMA</p> <p>PROIECTAT urb. Mihnea GRĂDINARU</p> <p>DESENAT urb. Andrei-Cristian CIOCAN</p>				
EDITIE:	01	SEMNTATURA:	SCARA:	1:500
REVIZIE:	00	SEMNTATURA:	DATA:	2025
Beneficiar:	MUNICIPIUL SIBIU	Adresa:	nr. Samuil Brakenhal, nr. 2, mun. Sibiu, jud. Sibiu	Nr. proiect:
				131/2025
				Faza:
				D.T.A.C.-P.T.
				Planșa Nr:
				ALPINARIU

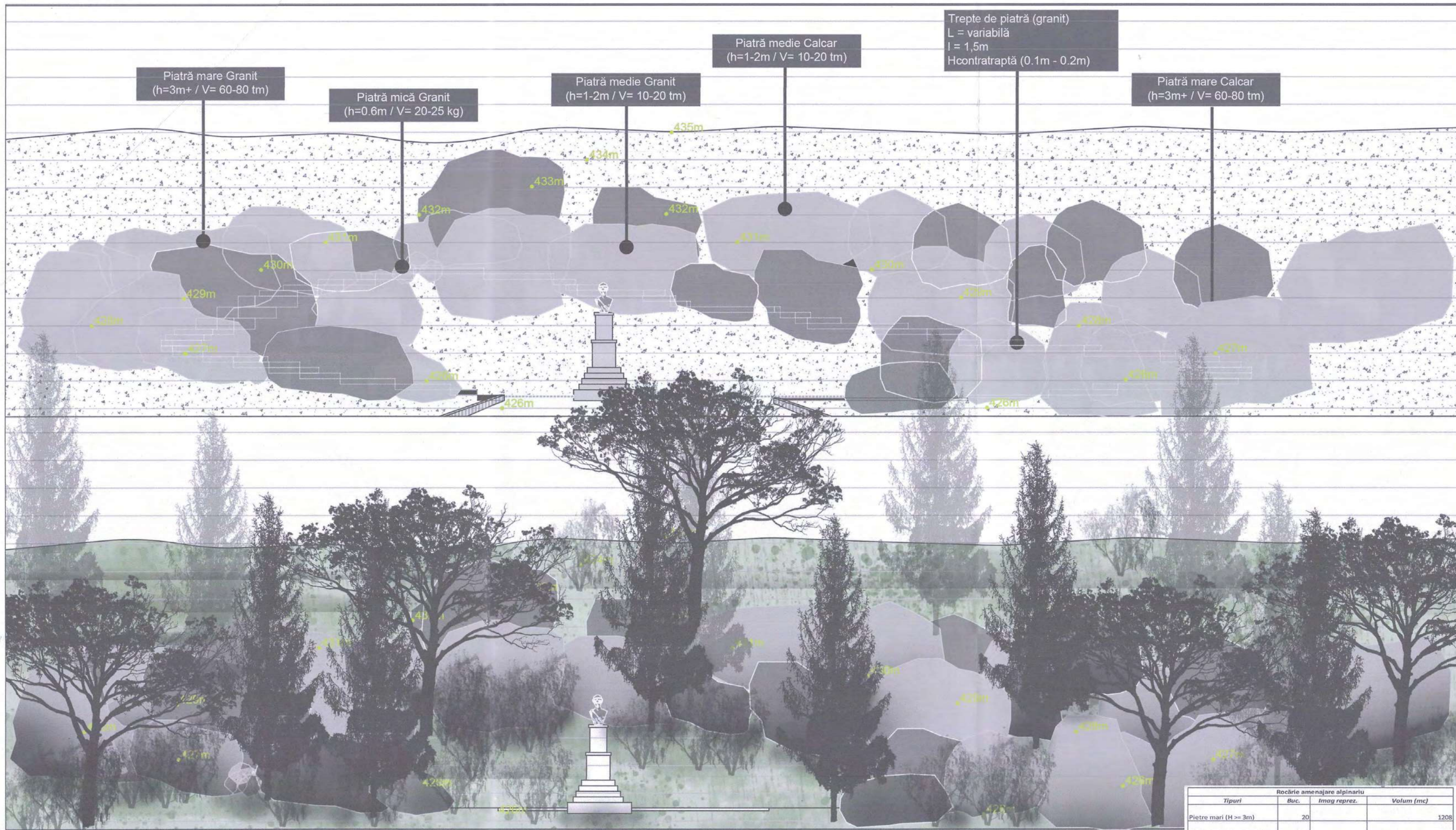

Trepte de piatră (granit)
L = variabilă
l = 1,5m
Hcontraptă (0.1m - 0.2m)

Piatră mare Granit
(h=3m+ / V= 60-80 tm)

Piatră mică Granit
(h=0.6m / V= 20-25 kg)

Piatră medie Granit
(h=1-2m / V= 10-20 tm)

Piatră medie Calcar
(h=1-2m / V= 10-20 tm)

Piatră mare Calcar
(h=3m+ / V= 60-80 tm)

Legendă

-  Piatră mică - Granit (h=0.6m / V= 20-25 kg)
-  Piatră medie - Granit (h=1-2m / V= 10-20 tm)
-  Piatră medie - Calcar (h=1-2m / V= 10-20 tm)
-  Piatră mare - Granit (h=3m+ / V= 60-80 tm)
-  Piatră mare - Calcar (h=3m+ / V= 60-80 tm)



Tipuri	Rocărie amenajare alpinariu	
	Buc.	Imag reprez.
Pietre mari (H >= 3m)	20	1208
Pietre medii (H = 1-2m)	18	364
Pietre medii (H < 1m)	60	30
Pietre mici (15-25 cm)	100kg	40 lei / 50 kg
Pietris decorativ	1 metru cub	

REPRODUCEREA ÎN TOALĂ SAU PARȚIALĂ A ACESTUI DOCUMENT PRECIUM ȘI TRANSMITEREA DATEI ORICARE ÎN ACESTEA ESTE PERMISĂ NUMAI ÎN CONDICIILE CONTRACTULUI DE PROIECTARE. REPRODUCEREA ÎN ALTE CONDICIILE ESTE INTERZISĂ. REPRODUCEREA ÎN ALTE CONDICIILE ESTE INTERZISĂ. REPRODUCEREA ÎN ALTE CONDICIILE ESTE INTERZISĂ.

VERIFICATOR / EXPERT: NUME: SEMNATURA: CERINTA: REFERAT NR. / EXPERT: 

SPECIALTATEA: AMENAJARE PEISAGISTICĂ ȘI AMOBILIER URBAN
S.C. FIP CONSULTING S.R.L.
str. Clujului nr. 20, Sector 3, Cluj-Napoca
400200048

EDITIE: 01
REVIZIE: 00

MANAGER PROIECT: Nume: Bogdan DOGARU
PROIECTAT: urb. Lucia Elena COZMA
PROIECTAT: urb. Mihnea GRĂDINARU
DESENAT: urb. Andrei-Cristian CIOCAN

SCARA: 1:500
DATA: 2025

Beneficiar: MUNICIPIUL SIBIU
Adresa: str. Samuel Brukenthal, nr. 2, mun. Sibiu, jud. Sibiu

Nr. proiect: 131/2025
Faza: D.T.A.C.-P.T.
Planșă Nr: ALP/NARIU2

Titlu proiect: AMENAJARE PISC SUBARIN, SECȚIUNEA 1 - DELIMITARE STR. ȘCOLA DE ÎNOT B.OGL VICTORIEI, STR. AVRUC ȘI SECȚIUNEA 11 - DELIMITARE STR. AVRIG-HALEA ALUIE

Titlu planșă: Plan de situație proiectat - ALP/NARIU-ILUSTRATIV

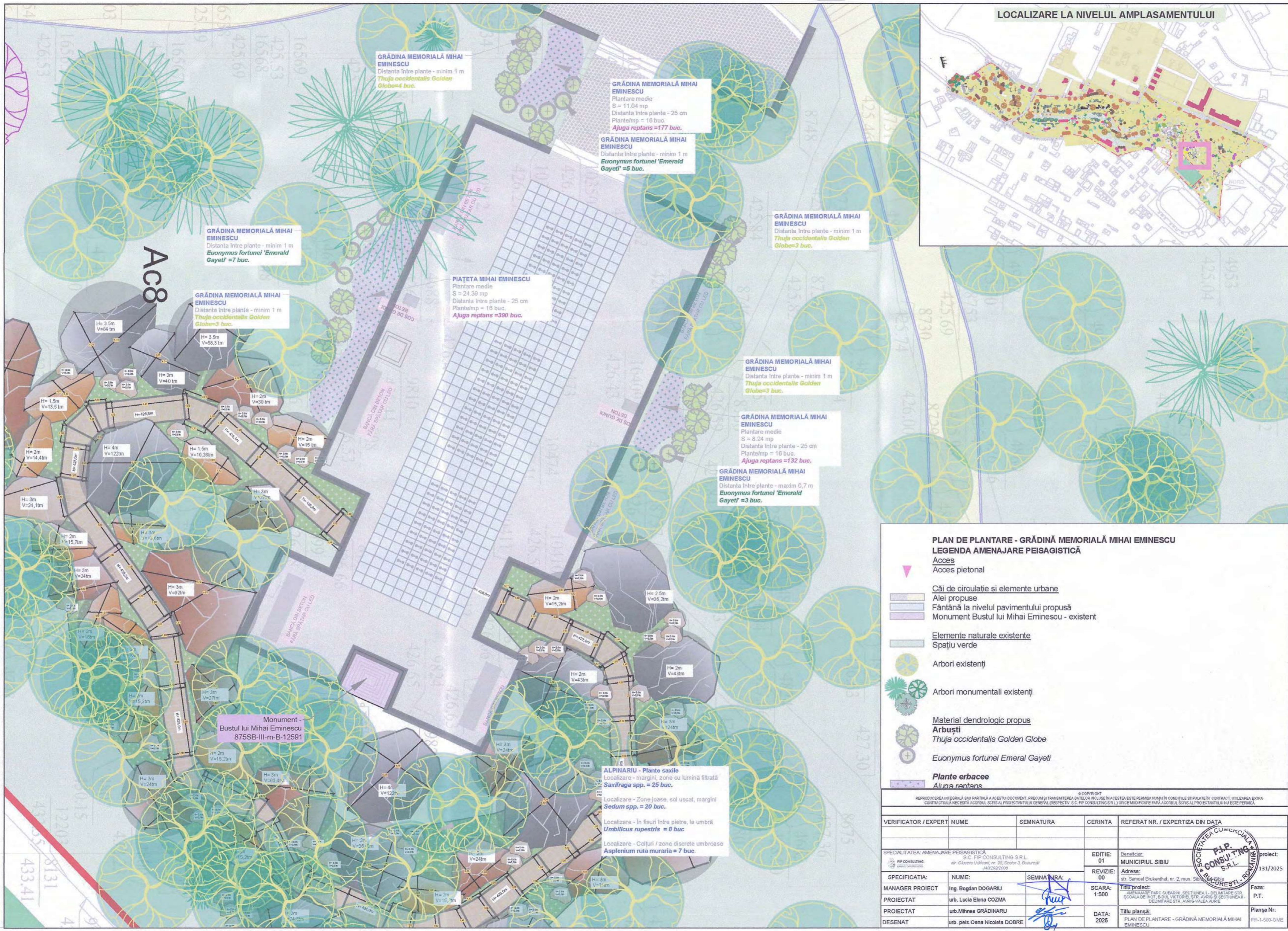

PLAN DE PLANTARE - GRĂDINĂ MEMORIALĂ MIHAI EMINESCU
LEGENDA AMENAJARE PEISAGISTICĂ

Acces
 Acces pietonal

Căi de circulație și elemente urbane
 Alei propuse
 Fântână la nivelul pavimentului propusă
 Monument Bustul lui Mihai Eminescu - existent

Elemente naturale existente
 Spațiu verde
 Arbori existenți
 Arbori monumentali existenți

Material dendrologic propus
Arbuști
Thuja occidentalis Golden Globe
Euonymus fortunei Emerald Gayeti

Plante erbacee
Ajuga reptans

REPRODUCEREA ÎN TOTALITATE SAU PARȚIALĂ A ACESTUI DOCUMENT, PRECUM ȘI TRANSFERAREA DATELOR INCLUSE ÎN ACESTEA ESTE PERSOANĂ ÎN VEDEREA LEGII ÎN CONDITIILE STIPULATE ÎN CONTRACT. UTILIZAREA EXTRA CONTRACTUALĂ NECESITĂ ACORDUL SCRIS AL PROIECTANTULUI GENERAL (RESPECTIV S.C. PIP CONSULTING S.R.L.) ORICE MODIFICARE PENTRU ACORDUL SCRIS AL PROIECTANTULUI NU ESTE PERMISĂ.

VERIFICATOR / EXPERT	NUME	SEMNTURA	CERINTA	REFERAT NR. / EXPERTIZA DIN DATA

SPECIALITATEA: AMENAJARE PEISAGISTICĂ S.C. PIP CONSULTING S.R.L. str. Căminului nr. 20, Sector 3, București 4492002008			EDITIE: 01	Ebeneșilor MUNICIPIUL SIBIU	proiect:
SPECIFICATIA: NUME: SEMNTURA:			REVIZIE: 00	Adresa: str. Samuel Etkenthal, nr. 2, mun. Sibiu	131/2025
MANAGER PROIECT	Ing. Bogdan DOGARIU		SCARA: 1:500	TITLU proiect: AMENAJARE PARC SUBARMI SECȚIUNEA 1 - DELIMITARE STR. ȘCOALA DE ÎNȚ. BOIA VICTORIE, STR. ALBRIȘI ȘI SECȚIUNEA 1 - DELIMITARE STR. AVRIS-VALEA ALBIE	Faza: P.T.
PROIECTAT	urb. Mihnea GRĂDINARU		DATA: 2025	TITLU planșă: PLAN DE PLANTARE - GRĂDINĂ MEMORIALĂ MIHAI EMINESCU	Planșa Nr: PP-1-500-GME
DESENAT	urb. peis. Oana Nicoleta DOBRE				

LOCALIZARE LA NIVELUL AMPLASAMENTULUI

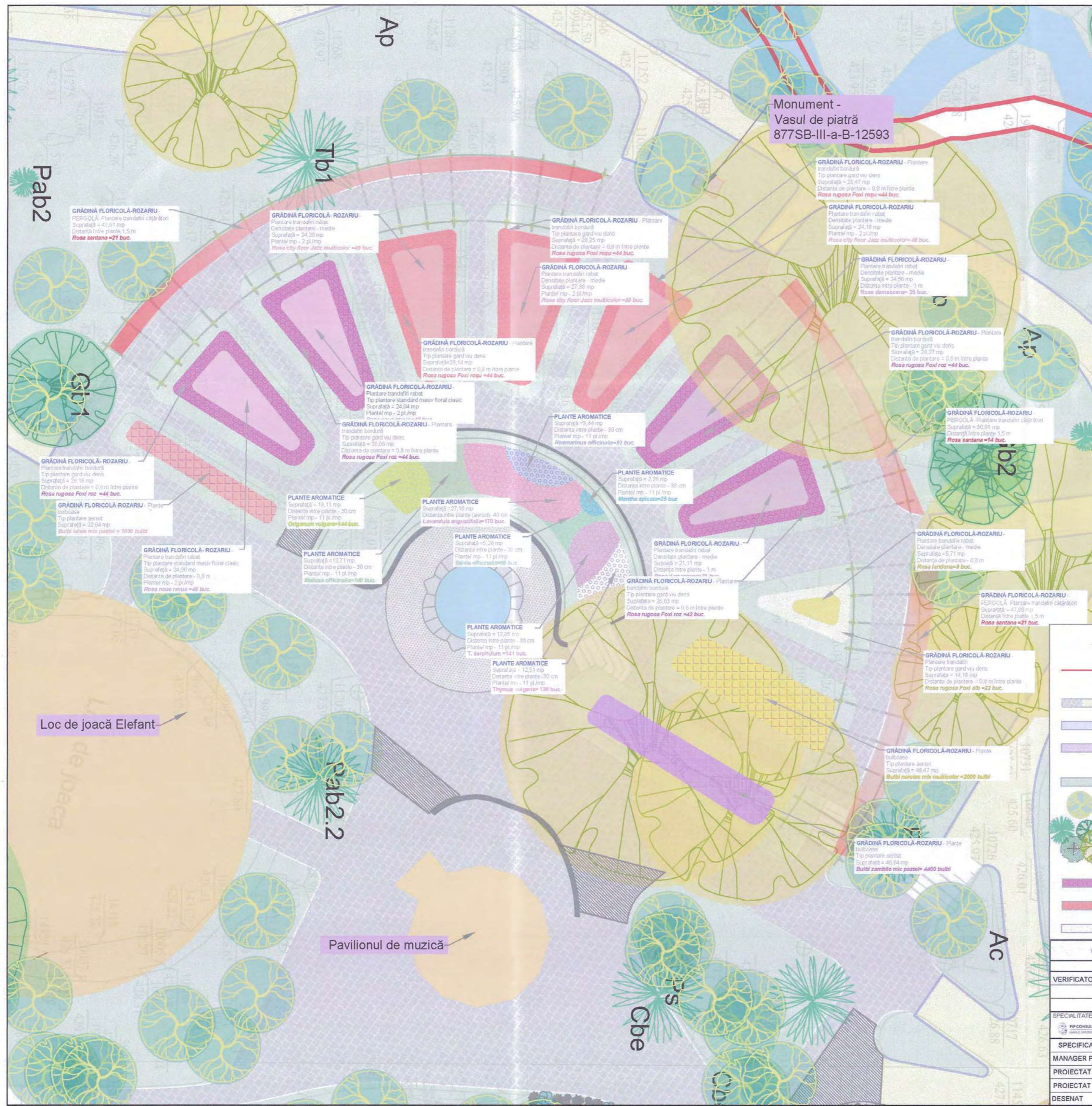

PLAN DE PLANTARE - GRADINA FLORICOLA-ROZARIU
LEGENDA AMENAJARE PEISAGISTICĂ

Limite cadastrala	Trandafiri rabat Rosa Neue Revue	Plante aromatice Origanum vulgare
Căi de circulație și elem. urbane	Rosa city floor Jazz	Melissa officinalis
Alei propuse	Rosa damascena	Lavandula angustifolia
Fântână propusă	Rosa landona	Rosmarinus officinalis
Monument Vasul de Piatra	Rosa rugosa Foxi alb	Slavia officinalis
Elemente naturale	Trandafiri cățărători Rosa santana	Mentha spicata
Spațiu verde	Rosa rugosa Foxi (roșu)	T. serpyllum
Arbori existenți	Rosa rugosa Foxi (alb)	Thymus vulgaris
Arbori monumentali existenți	Plante bulboase Bulbi lalele mix pastel	Bulbi narcise mix multicolor
Material dendrologic propus	Bulbi zambile mix pastel	
Trandafiri bordură Rosa rugosa Foxi (roz)		

REPRODUCEREA INTEGRALĂ SAU PARȚIALĂ A ACESTUI DOCUMENT, FĂCÎNDU-ȘI TRANSMITEREA DATELOR INCLUSE ÎN ACESTEA ESTE PERMISĂ NUMAI ÎN CONDITIILE STIPULATE ÎN CONTRACT. UTILIZAREA EXTRA CONTRACTUALĂ ÎNCETEAZĂ ACORDUL ȘI/SAU PROIECTANTULUI GENERAL, RESPECTIV, S.C. P.F.P. CONSULTING S.R.L. ÎNCEPE ÎMEDIAT PENTRU APLICAREA LEGII ÎN VIGORE.

VERIFICATOR / EXPERT	NUME	SEMNTATURA	CERINTA	REFERAT NR. / EXPERTIZA DIN DATA
SPECIALITATEA: AMENAJARE PEISAGISTICĂ				EDITIE: 01
S.C. P.F.P. CONSULTING S.R.L.				Beneficiar: MUNICIPIUL SIBIU
Adresa: str. Sarmuș (Enkeimthal, nr. 2, Sector 2, București)				Nr. proiect: 131/2025
SPECIFICATIA: NUME: SEMNTATURA:				REVISIE: 00
MANAGER PROIECT	Ing. Bogdan DOGARU		SCARA: 1:500	Titlu proiect: AMENAJARE PARC SUBSIVARIU, SECTIUNEA 1 - DELIMITARE STR. ȘCOLARILOR ÎNCL. ȘCOLARILOR, STR. AVRII ȘI SECTIUNEA 1 - DELIMITARE STR. AVRII ȘI ȘCOLARILOR AUREI
PROIECTAT	urb. Lucia ELENA COZMA			Faza: P.T.
PROIECTAT	urb. Mihnea GRADINARU			Planșa Nr: PP-1-500-ROZ
DESENAT	urb. peis. Oana NICOLETA DOBRE		DATA: 2025	

LOCALIZARE LA NIVELUL AMPLASAMENTULUI

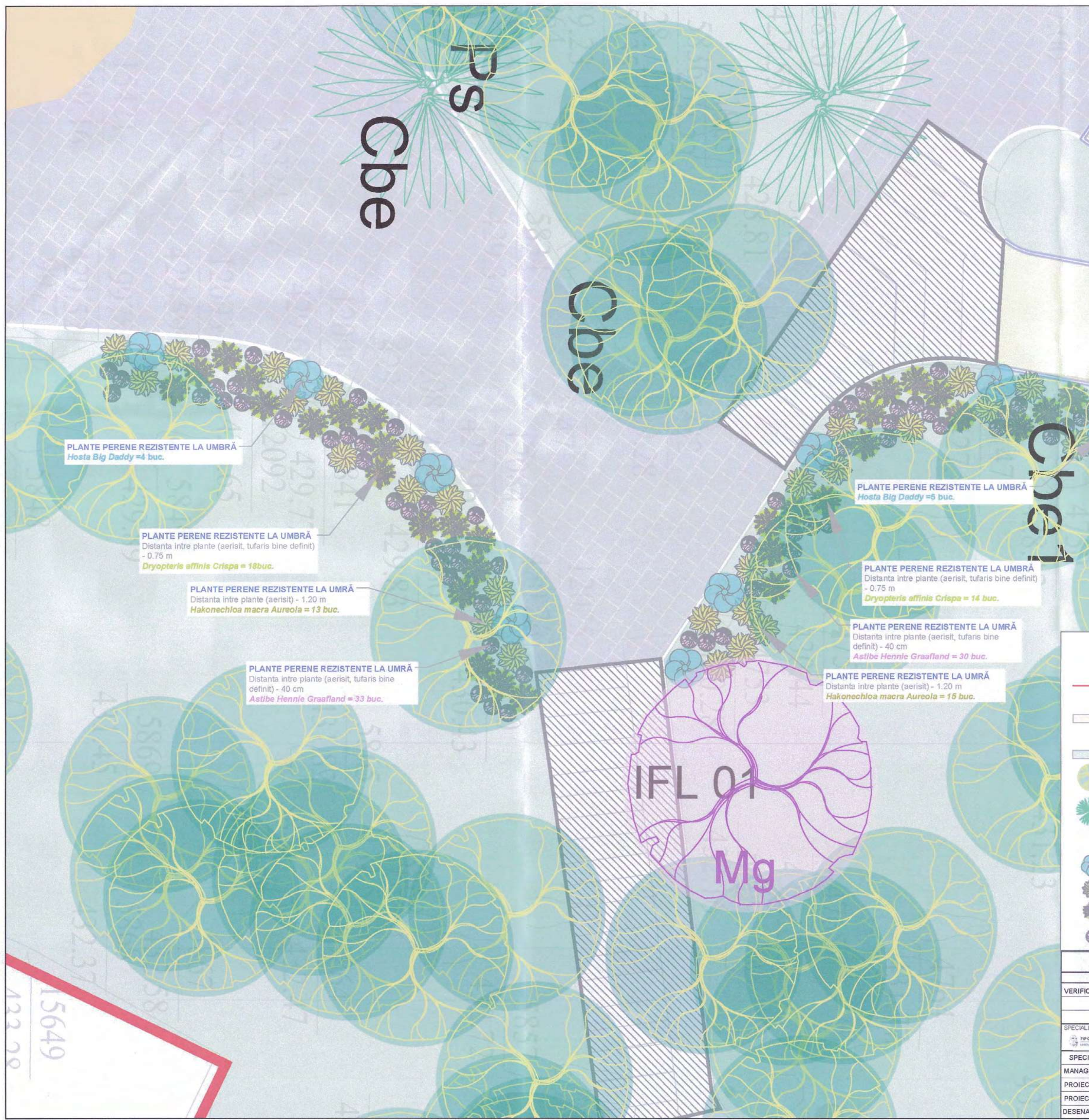

PLANTE PERENE REZISTENTE LA UMRĂ
Hosta Big Daddy = 4 buc.

PLANTE PERENE REZISTENTE LA UMRĂ
Distanța între plante (aerisit, tufaris bine definit)
- 0,75 m
Dryopteris affinis Crispa = 18 buc.

PLANTE PERENE REZISTENTE LA UMRĂ
Distanța între plante (aerisit) - 1,20 m
Hakonechloa macra Aureola = 13 buc.

PLANTE PERENE REZISTENTE LA UMRĂ
Distanța între plante (aerisit, tufaris bine definit) - 40 cm
Astibe Hennie Graafland = 33 buc.

PLANTE PERENE REZISTENTE LA UMRĂ
Hosta Big Daddy = 5 buc.

PLANTE PERENE REZISTENTE LA UMRĂ
Distanța între plante (aerisit, tufaris bine definit)
- 0,75 m
Dryopteris affinis Crispa = 14 buc.

PLANTE PERENE REZISTENTE LA UMRĂ
Distanța între plante (aerisit, tufaris bine definit) - 40 cm
Astibe Hennie Graafland = 30 buc.

PLANTE PERENE REZISTENTE LA UMRĂ
Distanța între plante (aerisit) - 1,20 m
Hakonechloa macra Aureola = 15 buc.

PLAN DE PLANTARE - ZONA DE INFLEXIUNE 01
LEGENDA AMENAJARE PEISAGISTICĂ

- Limite
- Limita cadastrală
- Căi de circulație
- Alei propuse
- Elemente naturale
- Spațiu verde
- Arbori existenți
- Arbori monumentali existenți
- Material dendrologic propus
- Plante perene rezistente la umbră
- Hosta Big Daddy
- Hakonechloa macra Aureola
- Dryopteris affinis Crispa
- Astibe Hennie Graafland

REPRODUCEREA INTEGRALĂ SAU PARȚIALĂ A ACESTUI DOCUMENT, FĂRĂ SĂ SE TRANSMITĂ DATELE SAU ÎNCADRAREA DATELOR ÎN ACESTEA ESTE PERSOANĂ ÎN CONDIȚIILE STIPULATE ÎN CONTRACT UTILIZAREA EXTRA CONTRACTUALĂ NECESITĂ ACORDUL SCRIS AL PROIECTANTULUI GENERAL (RESPECTIV S.C. FIP CONSULTING S.R.L.) ORICĂ ÎMPOUNĂCARE PENTRU ACORDUL SCRIS AL PROIECTANTULUI NU ESTE PERMISĂ.

VERIFICATOR / EXPERT	NUME	SEMNAȚURA	CERINTA	REFERAT NR. / EXPERTIZA DIN DATA
<p>SPECIALITATEA: AMENAJARE PEISAGISTICĂ S.C. FIP CONSULTING S.R.L. FIP CONSULTING str. Căminușilor nr. 30, Sector 3, București J43/0902006</p>				
<p>EDITIE: 01</p>			<p>Beneficiar: MUNICIPIUL SIBIU</p>	
<p>REVIZIE: 00</p>			<p>Adresa: str. Șantel Bruckenthal, nr. 2, muș</p>	
<p>MANAGER PROIECT Ing. Bogdan DOGARU</p>			<p>Nr. proiect: 131/2025</p>	
<p>PROIECTAT urb. Lucia Elena COZMA</p>			<p>Faza: P.T.</p>	
<p>PROIECTAT urb. Mihaela GRĂDINARU</p>			<p>Planșa Nr. FP-1-500-FL01</p>	
<p>DESENAT urb. peis. Oana Nicoleta DOBRE</p>			<p>SCARA: 1:500</p>	
<p>DATA: 2025</p>			<p>TITLU PLANȘĂ: PLAN DE PLANTARE - ZONA DE INFLEXIUNE 01</p>	

15649
422.00



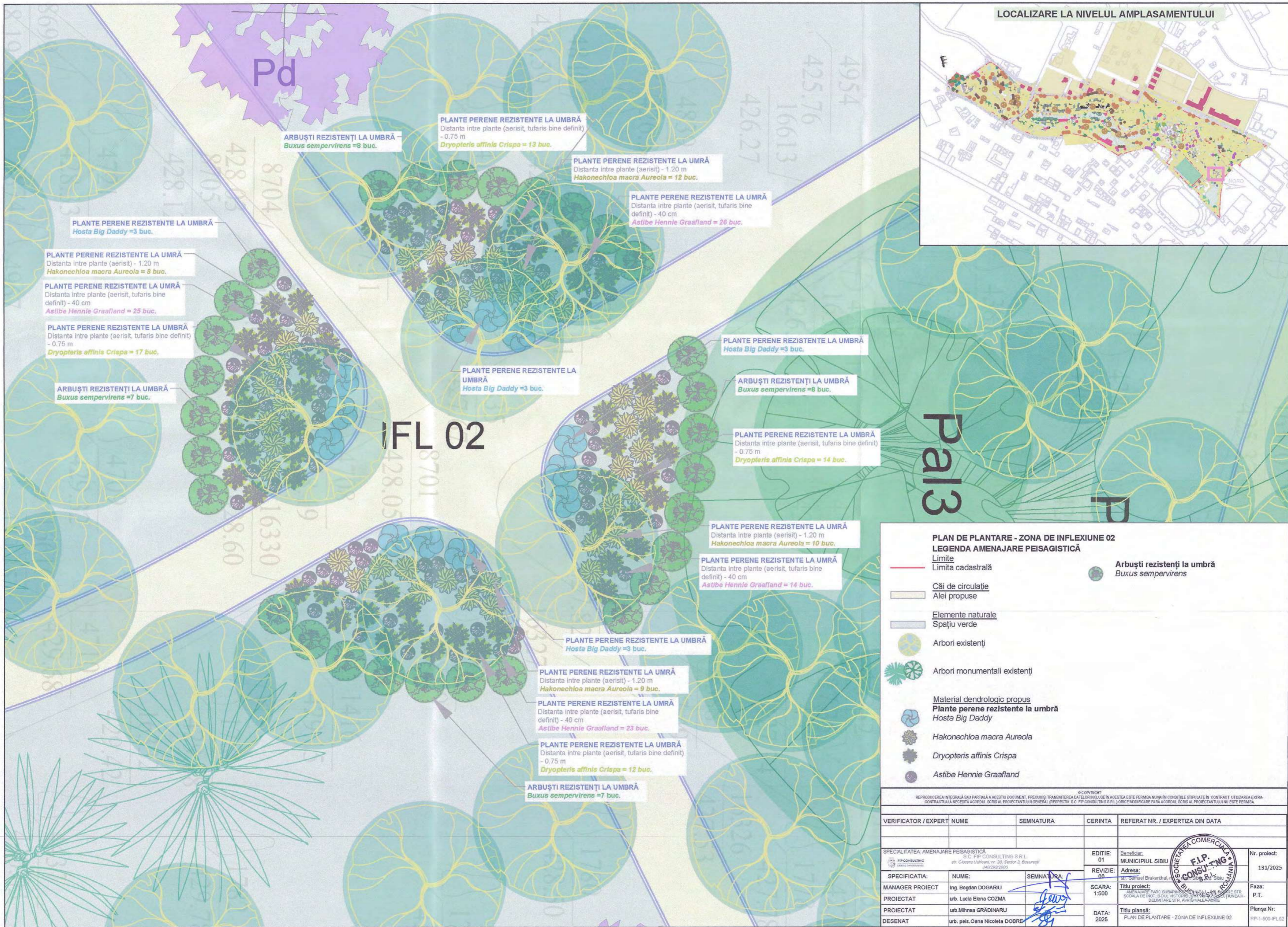

I FL 02

Pa13

PLAN DE PLANTARE - ZONA DE INFLEXIUNE 02
LEGENDA AMENAJARE PEISAGICĂ

- Limite
Limite cadastrală
- Căi de circulație
Alei propuse
- Elemente naturale
Spațiu verde
- Arbori existenți
- Arbori monumentali existenți
- Material dendrologic propus
Plante perene rezistente la umbră
Hosta Big Daddy
- Hakonechloa macra Aureola
- Dryopteris affinis Crispa
- Astibe Hennie Graafland
- Arbuști rezistenți la umbră
Buxus sempervirens

© COPYRIGHT REPRODUCEREA INTEGRALĂ SAU PARȚIALĂ A ACESTUI DOCUMENT, PRECUM ȘI TRANSMITEREA DATELOR INCLUSE ÎN ACESTEA ESTE PERMISĂ NUMAI ÎN CONDIȚIILE STIPULATE ÎN CONTRACT UTILIZAREA EXTRA-CONTRACTUALĂ NECESITĂ ACORDUL SCRIS AL PROIECTANTULUI GENERAL (RESPECTIV S.C. FIP CONSULTING S.R.L.) ORICARE MODIFICARE FĂCĂ ACORDUL SCRIS AL PROIECTANTULUI NU ESTE PERMISĂ.				
VERIFICATOR / EXPERT	NUME	SEMNTATURA	CERINTA	REFERAT NR. / EXPERTIZA DIN DATA
SPECIALITATEA: AMENAJARE PEISAGICĂ S.C. FIP CONSULTING S.R.L. Str. Căminului nr. 20, Sector 3, București 4487592/0326				EDITIE: 01 REVIZIE: 00
SPECIFICATIA: NUME: SEMNTATURA:			SCARA: 1:500	Beneficiar: MUNICIPIUL SIBIU Adresa: Str. Ștefan Bănuțel nr. 1, Sibiu
MANAGER PROIECT	Ing. Bogdan DOGARIU		DATA: 2025	Nr. proiect: 131/2025
PROIECTAT	urb. Lucia Elena COZMA			Faza: P.T.
PROIECTAT	urb. Mihaela GRĂDINARU			Planșa Nr. FIP-1-500-IFL02
DESENAT	urb. peis. Oana Nicoleta DOBRE			

LOCALIZARE LA NIVELUL AMPLASAMENTULUI



IFL 03

PLANTE PERENE REZISTENTE LA UMRĂ
Hosta Big Daddy = 3 buc.

PLANTE PERENE REZISTENTE LA UMRĂ
Distanța între plante (aerisit) - 1.20 m
Hakonechloa macra Aureola = 13 buc.

PLANTE PERENE REZISTENTE LA UMRĂ
Distanța între plante (aerisit, tufaris bine definit) - 40 cm
Astibe Hennie Graafland = 23 buc.

PLANTE PERENE REZISTENTE LA UMRĂ
Distanța între plante (aerisit, tufaris bine definit) - 0.75 m
Dryopteris affinis Crispa = 16 buc.

ARBUȘTI REZISTENȚI LA UMRĂ
Buxus sempervirens = 7 buc.

PLANTE PERENE REZISTENTE LA UMRĂ
Hosta Big Daddy = 3 buc.

PLANTE PERENE REZISTENTE LA UMRĂ
Distanța între plante (aerisit) - 1.20 m
Hakonechloa macra Aureola = 16 buc.

PLANTE PERENE REZISTENTE LA UMRĂ
Distanța între plante (aerisit, tufaris bine definit) - 40 cm
Astibe Hennie Graafland = 34 buc.

PLANTE PERENE REZISTENTE LA UMRĂ
Distanța între plante (aerisit, tufaris bine definit) - 0.75 m
Dryopteris affinis Crispa = 16 buc.

ARBUȘTI REZISTENȚI LA UMRĂ
Buxus sempervirens = 7 buc.

PLAN DE PLANTARE - ZONA DE INFLEXIUNE 03
LEGENDA AMENAJARE PEISAGISTICĂ

- Limite
- Limite cadastrală
- Căi de circulație
- Alei propuse
- Elemente naturale
- Spațiu verde
- Arbori existenți
- Arbori monumentali existenți
- Canal de irigare
- Material dendrologic propus
- Plante perene rezistente la umbră
- *Hosta Big Daddy*
- *Hakonechloa macra Aureola*
- *Dryopteris affinis Crispa*
- *Astibe Hennie Graafland*
- Arbuști rezistenți la umbră
- *Buxus sempervirens*

REPRODUCEREA INTEGRALĂ SAU PARȚIALĂ A ACESTUI DOCUMENT, FĂRĂ SĂ SE TRANSMITĂ DATELE OR ÎNCLUSE ÎN ACESTEA ESTE PERMISĂ NUMAI ÎN CONDITIILE STRICTE ÎN CONTRACT. UTILIZAREA EXTRA-CONTRACTUALĂ NECESSITĂ ADOPTAREA SCĂRI AL PROIECTANTULUI GENERAL, RESPECTIV (S.C. FIP CONSULTING S.R.L.) ȘI/SĂ MODIFICARE TABLA ADOPTĂRII, ÎN CASUL PROIECTANTULUI NU ESTE PERMISĂ.

VERIFICATOR / EXPERT	NUME	SEMNTURA	CERINTA	REFERAT NR. / EXPERTIZA DIN DATA
SPECIALITATEA: AMENAJARE PEISAGISTICĂ				
S.C. FIP CONSULTING S.R.L. str. Clujului nr. 20, Sector 3, București 443/202/2006			EDITIE: 01	Benecluc MUNICIPIUL SIBIU
SPECIFICATIA: NUME: SEMNTURA:			REVIZIE: 00	Adresa: str. Servus-Bukarestul, nr. 2, m. 1, Sibiu
MANAGER PROIECT	Ing. Bogdan DOGARU		SCARA: 1:500	Tătu proiect: AMENAJARE PARC SUBARINI, SECȚIUNEA DE ÎNCĂLZIRE ȘI ÎNFRĂȘINĂRI ȘCOLA DE ÎNȘIȘI, VICTORIEI, SECȚIUNEA DE ÎNCĂLZIRE ȘI ÎNFRĂȘINĂRI DELIMITARE ȘI, AV. SIBIU
PROIECTAT	urb. Lucia Elena COZMA		DATA: 2025	Faza: P.T.
PROIECTAT	urb. Mihnea GRADINARU			Planșa Nr: FIP-1-500-IFL03
DESENAT	urb. peis. Oana Nicoleta DOBRE			

LOCALIZARE LA NIVELUL AMPLASAMENTULUI



IFL 04

PLANTE PERENE REZISTENTE LA UMBRĂ
Distanța între plante (aerisit, lufaris bine definit) - 0,75 m
Dryopteris affinis Crispa = 31 buc.

PLANTE PERENE REZISTENTE LA UMRĂ
Distanța între plante (aerisit, lufaris bine definit) - 40 cm
Astibe Hennie Graafland = 40 buc.

PLANTE PERENE REZISTENTE LA UMRĂ
Distanța între plante (aerisit) - 1,20 m
Hakonechloa macra Aureola = 20 buc.

PLANTE PERENE REZISTENTE LA UMBRĂ
Hosta Big Daddy = 8 buc.

ARBUȘTI REZISTENȚI LA UMBRĂ
Buxus sempervirens = 9 buc.

PLAN DE PLANTARE - ZONA DE INFLEXIUNE 04
LEGENDA AMENAJARE PEISAGISTICĂ

- Limite
Limita cadastrală
- Căi de circulație
Alei propuse
- Elemente naturale
Spațiu verde
- Arbori existenți
- Arbori monumentali existenți
- Material dendrologic propus
Plante perene rezistente la umbră
Hosta Big Daddy
- *Hakonechloa macra Aureola*
- *Dryopteris affinis Crispa*
- *Astibe Hennie Graafland*
- Arbusti rezistenți la umbră
Buxus sempervirens

© COPYRIGHT
REPRODUCEREA INTEGRALĂ SAU PARȚIALĂ A ACESTUI DOCUMENT, PRECUM ȘI TRANSMITEREA DATELOR INCLUSE ÎN ACESTA, ESTE PERMISĂ NUMAI ÎN CONDIȚIILE STIPULATE ÎN CONTRACT. UTILIZAREA EXTRA CONTRACTUALĂ NECESITĂ ACCORDUL SCRIS AL PROIECTANTULUI GENERAL (RESPECTIV S.C. FIP CONSULTING S.R.L.) ORICE MODIFICARE PENTRU ACCORDUL SCRIS AL PROIECTANTULUI ÎN ESTE PERMISĂ.

VERIFICATOR / EXPERT	NUME	SEMNATURA	CERINTA	REFERAT NR. / EXPERTIZA DIN DATA

SPECIALITATEA: AMENAJARE PEISAGISTICĂ S.C. FIP CONSULTING S.R.L. str. Clujului nr. 20, Cluj-Napoca, Cluj 1402902009			EDITIE: 01 REVIZIE: 00	Beneficiar: MUNICIPIUL SIBIU Adresa: str. Samuel Brucierthal, nr. 2, Sibiu	Nr. proiect: 131/2025
MANAGER PROIECT	Ing. Bogdan DOGARU		SCARA: 1:500	TITLU PROIECT: AMENAJARE PARC SUBARBU ȘCOALA DE ÎNOT, B-DUL VICTORIEI, SIBIU - DELIMITARE ȘI DELIMITARE STR. AVRIL	Faza: P.T.
PROIECTAT	urb. Lucia Elena COZMA		DATA: 2025	TITLU PLANȘĂ: PLAN DE PLANTARE - ZONA DE INFLEXIUNE 04	Planșa Nr: FP-1-500-IFL04
PROIECTAT	urb. Mihnea GRĂDINARU				
DESENAT	urb. pets. Oana Nicoleta DOBRE				

IFL 05

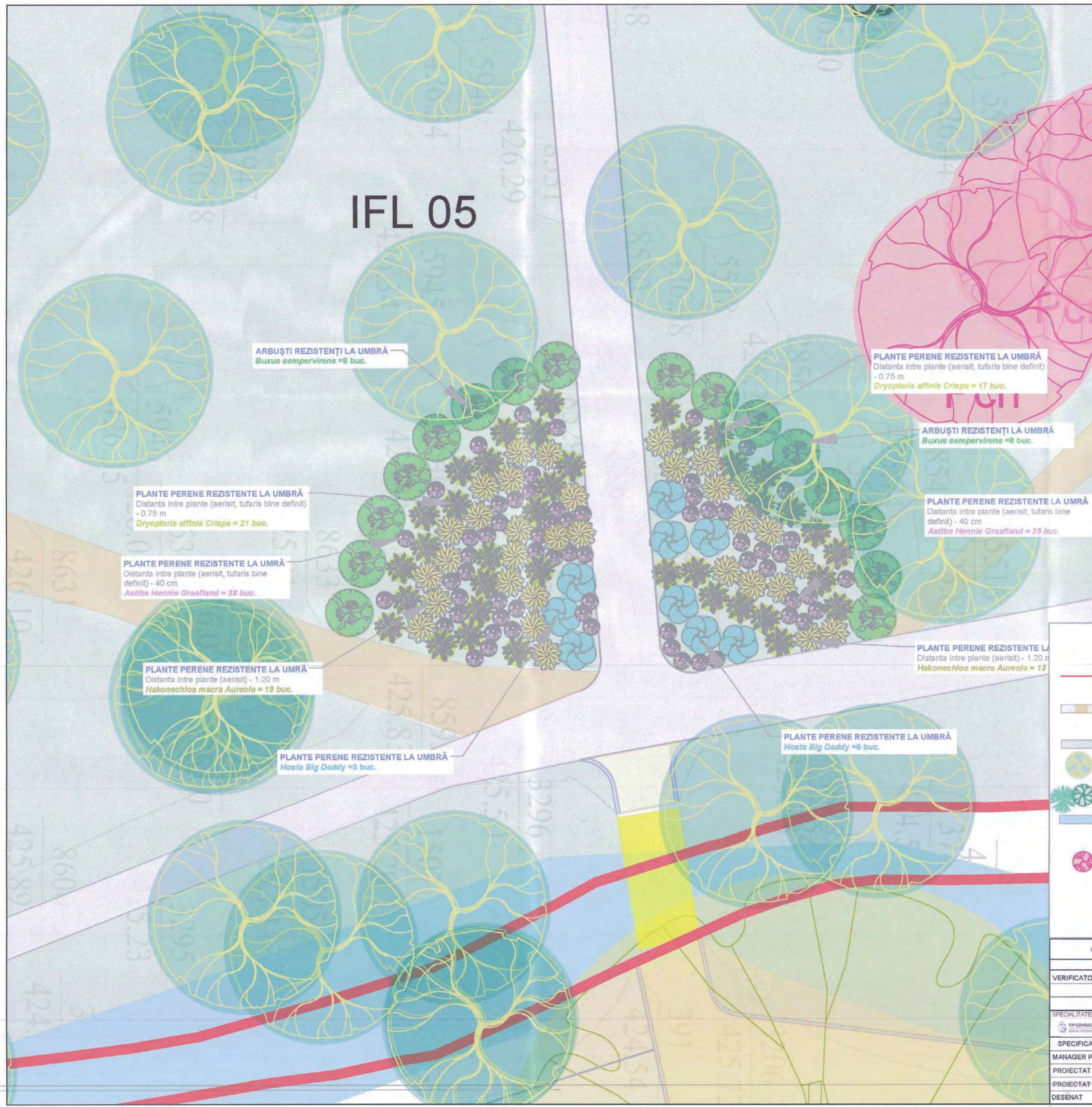

ARBUȘTI REZISTENȚI LA UMBRĂ
Buxus sempervirens = 8 buc.

PLANTE PERENE REZISTENTE LA UMBRĂ
Distanța între plante (aerisit, tufaris bine definit) - 0.75 m
Dryopteris affinis Crispa = 17 buc.

PLANTE PERENE REZISTENTE LA UMBRĂ
Distanța între plante (aerisit, tufaris bine definit) - 0.75 m
Dryopteris affinis Crispa = 21 buc.

ARBUȘTI REZISTENȚI LA UMBRĂ
Buxus sempervirens = 8 buc.

PLANTE PERENE REZISTENTE LA UMBRĂ
Distanța între plante (aerisit, tufaris bine definit) - 40 cm
Astibe Hennie Graafland = 25 buc.

PLANTE PERENE REZISTENTE LA UMBRĂ
Distanța între plante (aerisit, tufaris bine definit) - 40 cm
Astibe Hennie Graafland = 38 buc.

PLANTE PERENE REZISTENTE LA UMBRĂ
Distanța între plante (aerisit) - 1.20 m
Hakonechloa macro Aureola = 19 buc.

PLANTE PERENE REZISTENTE LA UMBRĂ
Distanța între plante (aerisit) - 1.20 m
Hakonechloa macro Aureola = 13

PLANTE PERENE REZISTENTE LA UMBRĂ
Hosta Big Daddy = 3 buc.

PLANTE PERENE REZISTENTE LA UMBRĂ
Hosta Big Daddy = 6 buc.

PLAN DE PLANTARE - ZONA DE INFLEXIUNE 05
LEGENDA AMENAJARE PEISAGISTICĂ

- Limite
- Limite cadastrală
- Căi de circulație
- Alei propuse
- Elemente naturale
- Spațiu verde
- Arbori existenți
- Arbori monumentali existenți
- Pârâul Trinckbach
- Material dendrologic propus
- Arbori
- *Prunus cerasifera Nigra (Pcn)*
- Plante perene rezistente la umbră
- *Hosta Big Daddy*
- *Hakonechloa macro Aureola*
- *Dryopteris affinis Crispa*
- *Astibe Hennie Graafland*
- Arbuști rezistenți la umbră
- *Buxus sempervirens*

REPRODUCEREA INTEGRALĂ SAU PARȚIALĂ A ACESTUI DOCUMENT, PREZUMĂ TRANSMITEREA DATELOR INCLUSE ÎN ACESTEA ESTE PERMISĂ NIMIC ÎN CONDIȚIILE STIPULATE ÎN CONTRACT. UTILIZAREA EXTRA CONTRACTUALĂ NEEXISTĂ ACORDUL SCRIS AL PROIECTANTULUI GENERAL (RESPECTIV S.C. FIP CONSULTING S.R.L.) CRICE MODIFICARE PĂRĂ ACORDUL SCRIS AL PROIECTANTULUI NU ESTE PERMISĂ.

VERIFICATOR / EXPERT	NUME	SEMNTATURA	CERINTA	REFERAT NR. / EXPERTIZA DIN DATA
<p>SPECIALITATEA: AMENAJARE PEISAGISTICĂ</p> <p>S.C. FIP CONSULTING S.R.L. str. Clujului 10/11, nr. 20, Sector 2, București 4492902009</p>				
EDITIE:	01	Beneficiar:	MUNICIPIUL SIBIU	
REVIZIE:	00	Adresa:	str. Sarmuiel Bruckenthal, nr. 2, mun. Sibiu	
MANAGER PROIECT	Ing. Bogdan DOGARU	SEMNTATURA:	SCARA:	1:500
PROIECTAT	urb. Lucia Elena COZMA		TITLU PROIECT:	AMENAJARE PARC SUBURBAN, SECȚIUNEA 1, LOCALITATEA SIBIU, JUDEȚUL SIBIU
PROIECTAT	urb. Mihaela GRADINARU		TITLU PLANȘĂ:	PLAN DE PLANTARE - ZONA DE INFLEXIUNE 05
DESENAT	urb. peis. Oana Nicoleta DOBRE		DATA:	2025
			Planșa Nr.:	PP-1-500-IFL05

LOCALIZARE LA NIVELUL AMPLASAMENTULUI

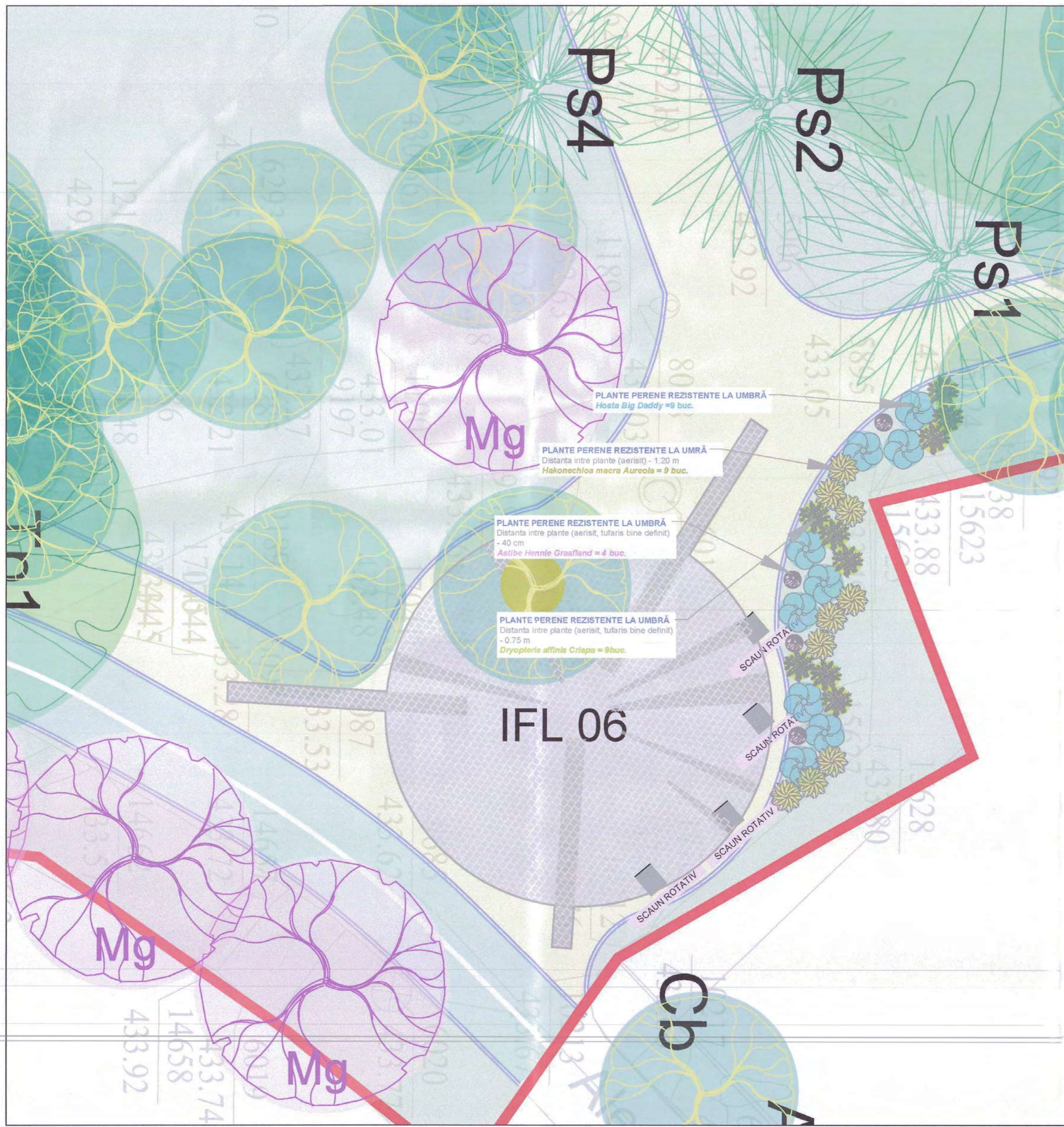

PLANTE PERENE REZISTENTE LA UMRĂ
Hosta Big Daddy = 9 buc.

PLANTE PERENE REZISTENTE LA UMRĂ
Distanța între plante (aerisit) - 1,20 m
Hakonechloa macra Aureola = 9 buc.

PLANTE PERENE REZISTENTE LA UMRĂ
Distanța între plante (aerisit, tufaris bine definit)
- 40 cm
Astibe Hennle Graafland = 4 buc.

PLANTE PERENE REZISTENTE LA UMRĂ
Distanța între plante (aerisit, tufaris bine definit)
- 0,75 m
Dryopteris affinis Crispa = 9buc.

PLAN DE PLANTARE - ZONA DE INFLEXIUNE 06
LEGENDA AMENAJARE PEISAGISTICĂ

- Limite
- Limite cadastrale
- Căi de circulație
- Alei propuse
- Pistă de biciclete propusă
- Elemente naturale
- Spațiu verde
- Arbori existenți
- Arbori monumentali existenți
- Material dendrologic propus
- Plante perene rezistente la umbră
- Hosta Big Daddy
- Hakonechloa macra Aureola
- Dryopteris affinis Crispa
- Astibe Hennle Graafland

REPRODUCEREA INTEGRALĂ SAU PARȚIALĂ A ACESTUI DOCUMENT, FĂRĂ CONȘTIINȚĂ ȘI ÎN VIOLAREA DREPTURILOR DE AUTORITATE, ESTE INTERZISĂ. ÎN CAZUL ÎN CARE ACESTA ESTE PERMIS ÎN CONDITIILE STIPULATE ÎN CONTRACT, UTILIZAREA EXTRA CONTRACTUALĂ NECESITĂ ACORDUL SCRIS AL PROIECTANTULUI GENERAL (RESPECTIV ȘI C. P.P. CONSULTING S.R.L.) ORICE MODIFICARE PENTRU ACORDUL SCRIS AL PROIECTANTULUI NU ESTE PERMISĂ.

VERIFICATOR / EXPERT	NUME	SEMNTURA	CERINTA	REFERAT NR. / EXPERTIZA DIN DATA

SPECIALITATEA AMENAJARE PEISAGISTICĂ			EDITIE:	Beneolator:	Nr. proiect:
FIP CONSULTING S.R.L.			01	MUNICIPIUL SIBIU	
str. Clujului nr. 30 Sector 3, București			REVIZIE:	Adresa:	131/2025
143/2020/2020			00	str. Samuel Erukerthi,	
MANAGER PROIECT	Ing. Bogdan DOGARIU	SEMNTURA:	SCARA:	Titlu proiect:	
PROIECTAT	urb. Lucia Elena COZMA		1:500	AMENAJAREA PARCULUI SIBIU - ZONA DE INFLEXIUNE 06	
PROIECTAT	urb. Mihnea GRADINARU		DATA:	Titlu planșă:	
DESENAT	urb. peis. Oana Nicoleta DOBRE		2025	PLAN DE PLANTARE - ZONA DE INFLEXIUNE 06	
				Planșa Nr. FP-1-500-IFL06	

LOCALIZARE LA NIVELUL AMPLASAMENTULUI

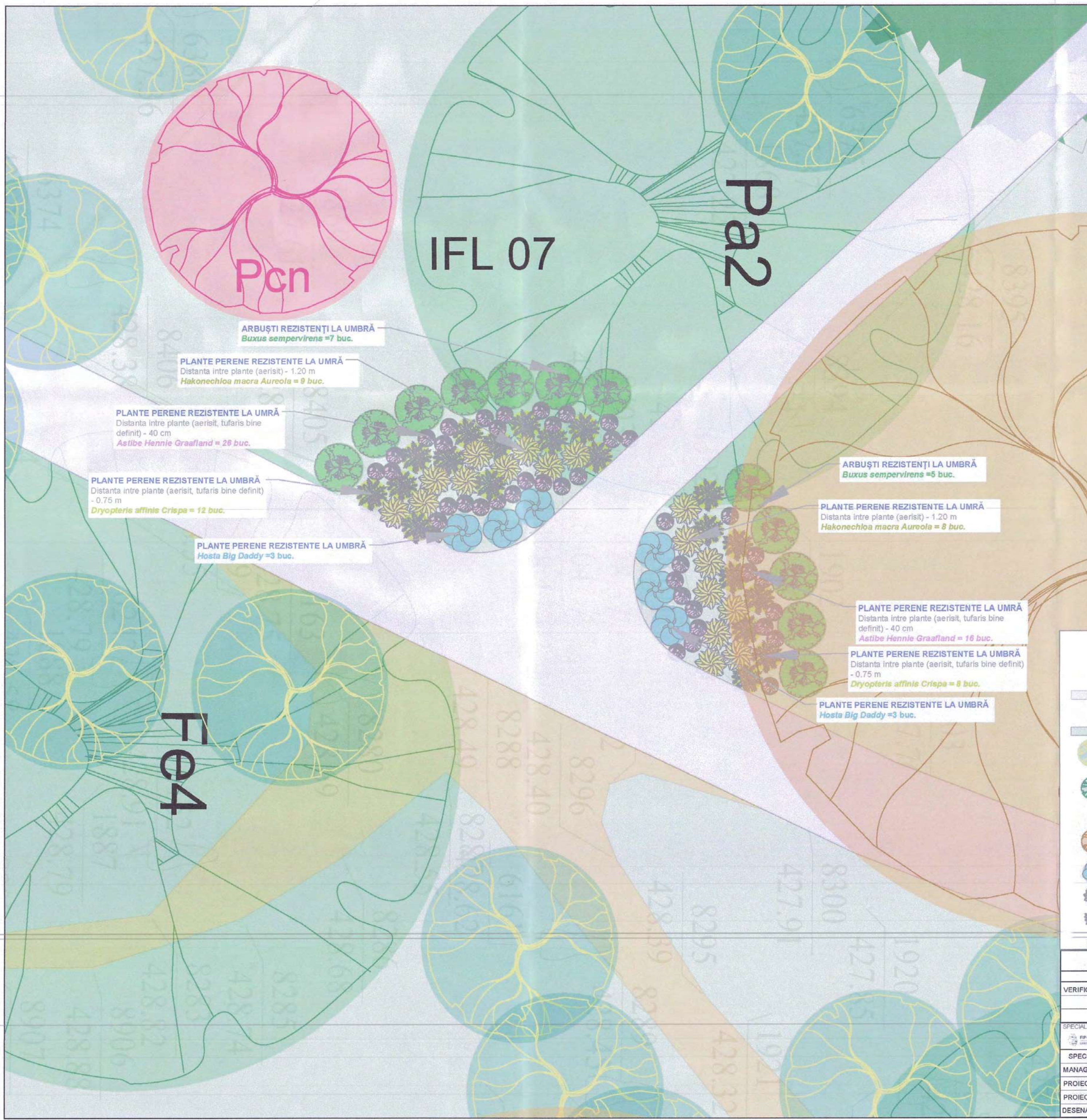

Pcn

IFL 07

Pa2

ARBUȘTI REZISTENȚI LA UMRĂ
Buxus sempervirens = 7 buc.

PLANTE PERENE REZISTENTE LA UMRĂ
Distanța între plante (aerisit) - 1.20 m
Hakonechloa macra Aureola = 9 buc.

PLANTE PERENE REZISTENTE LA UMRĂ
Distanța între plante (aerisit, tufaris bine definit) - 40 cm
Astibe Hennie Graafland = 26 buc.

PLANTE PERENE REZISTENTE LA UMRĂ
Distanța între plante (aerisit, tufaris bine definit) - 0.75 m
Dryopteris affinis Crispa = 12 buc.

PLANTE PERENE REZISTENTE LA UMRĂ
Hosta Big Daddy = 3 buc.

ARBUȘTI REZISTENȚI LA UMRĂ
Buxus sempervirens = 5 buc.

PLANTE PERENE REZISTENTE LA UMRĂ
Distanța între plante (aerisit) - 1.20 m
Hakonechloa macra Aureola = 8 buc.

PLANTE PERENE REZISTENTE LA UMRĂ
Distanța între plante (aerisit, tufaris bine definit) - 40 cm
Astibe Hennie Graafland = 16 buc.

PLANTE PERENE REZISTENTE LA UMRĂ
Distanța între plante (aerisit, tufaris bine definit) - 0.75 m
Dryopteris affinis Crispa = 8 buc.

PLANTE PERENE REZISTENTE LA UMRĂ
Hosta Big Daddy = 3 buc.

F04

**PLAN DE PLANTARE - ZONA DE INFLEXIUNE 07
LEGENDA AMENAJARE PEISAGISTICĂ**

- Căi de circulație
Alei propuse
- Elemente naturale
Spatiu verde
- Arbori existenți
- Arbori monumentali existenți
- Material dendrologic propus
Arbori
Quercus rubra (Qru)
- Plante perene rezistente la umbră
Hosta Big Daddy
- Hakonechloa macra Aureola*
- Dryopteris affinis Crispa*
- Astibe Hennie Graafland*
- Arbuști rezistenți la umbră
Buxus sempervirens

© COPYRIGHT
REPRODUCEREA ÎN TOTALITATE SAU PARȚIALĂ A ACESTUI DOCUMENT, FĂRĂ DE CONȘTIINȚĂ ȘI TRANSMITEREA DATELOR INCLUSE ÎN ACESTEA ESTE PERMISĂ DOAR ÎN CONDIȚIILE STIPULATE ÎN CONTRACT. UTILIZAREA EXTRA CONTRACTUALĂ NECESSITĂ ACORDUL SCRIS AL PROIECTANTULUI GENERAL (RESPECTIV S.C. FIP CONSULTING S.R.L.) ȘI ORICE MODIFICARE FĂRĂ ACORDUL SCRIS AL PROIECTANTULUI NU ESTE PERMISĂ.

VERIFICATOR / EXPERT	NUME	SEMNTATURA	CERINTA	REFERAT NR. / EXPERTIZA DIN DATA

SPECIALITATEA: AMENAJARE PEISAGISTICĂ	S.C. FIP CONSULTING S.R.L.	EDITIE: 01	Beneficiar: MUNICIPIUL SIBIU	Nr. proiect: 131/2025
FIP CONSULTING	str. Căminului 10, Sibiu, România	REVIZIE: 00	Adresa: str. Sarmuiel Brukerthal, nr. 2, Sibiu	Faza: P.T.
SPECIFICATIA:	NUME:	SEMNTATURA:	SCARA: 1:500	Titlu proiect: AMENAJARE PARC SUBSARIN ȘCOALA DE PROF. D. DOL VICTOR ȘI STR. SARMUIEL BRUKERTHAL
MANAGER PROIECT	Ing. Bogdan DOGARU		DATA: 2025	Titlu planșă: PLAN DE PLANTARE - ZONA DE INFLEXIUNE 07
PROIECTAT	urb. Lucia Elena COZMA			Planșă Nr: FIP-1-500-IFL07
PROIECTAT	urb. Mihnea GRĂDINĂRU			
DESENAT	urb. peis. Oana Nicoleta DOBRE			

LOCALIZARE LA NIVELUL AMPLASAMENTULUI



IFL 08

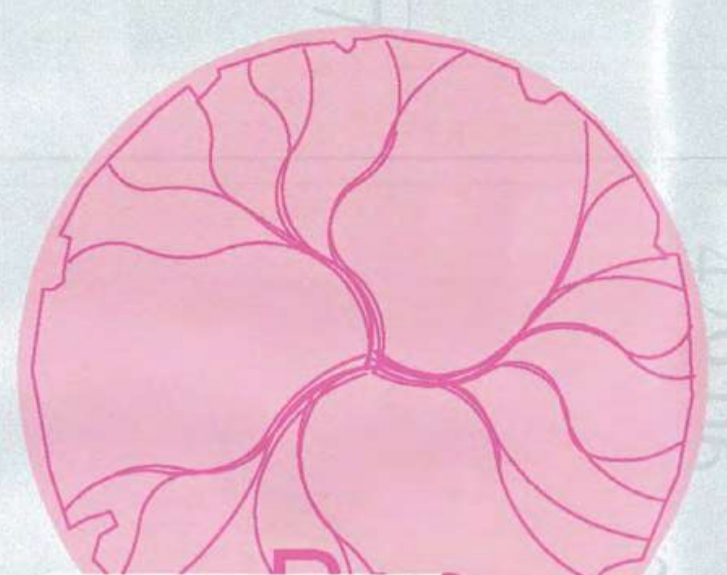

ARBUȘTI REZISTENȚI LA UMRĂ
Buxus sempervirens = 6 buc.

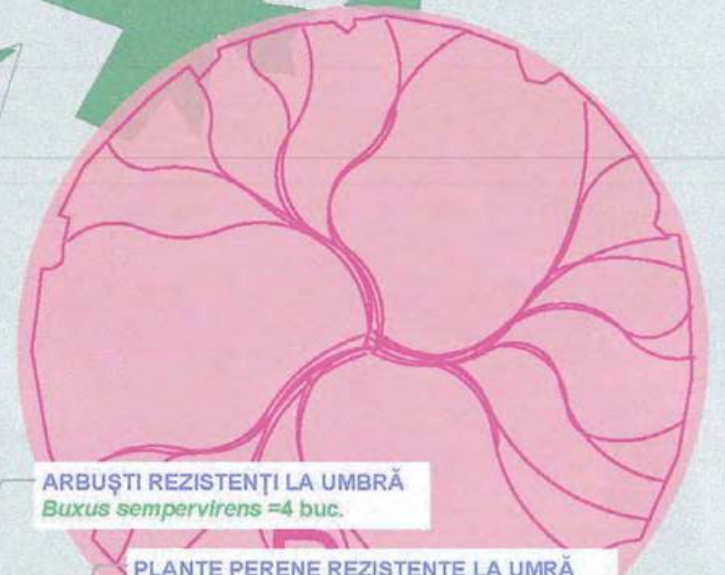

ARBUȘTI REZISTENȚI LA UMRĂ
Buxus sempervirens = 4 buc.

PLANTE PERENE REZISTENTE LA UMRĂ
Distanța între plante (aerisit) - 1.20 m
Hakonechloa macra Aureola = 4 buc.

PLANTE PERENE REZISTENTE LA UMRĂ
Distanța între plante (aerisit) - 1.20 m
Hakonechloa macra Aureola = 5 buc.

PLANTE PERENE REZISTENTE LA UMRĂ
Distanța între plante (aerisit, tufaris bine definit) - 40 cm
Astilbe Hennie Graafland = 17 buc.

PLANTE PERENE REZISTENTE LA UMRĂ
Distanța între plante (aerisit, tufaris bine definit) - 40 cm
Astilbe Hennie Graafland = 6 buc.

PLANTE PERENE REZISTENTE LA UMRĂ
Distanța între plante (aerisit, tufaris bine definit) - 0.75 m
Dryopteris affinis Crispa = 7 buc.

PLANTE PERENE REZISTENTE LA UMRĂ
Distanța între plante (aerisit, tufaris bine definit) - 0.75 m
Dryopteris affinis Crispa = 2 buc.

PLANTE PERENE REZISTENTE LA UMRĂ
Hosta Big Daddy = 3 buc.

PLANTE PERENE REZISTENTE LA UMRĂ
Hosta Big Daddy = 3 buc.

PLANTE PERENE REZISTENTE LA UMRĂ
Hosta Big Daddy = 2 buc.

PLANTE PERENE REZISTENTE LA UMRĂ
Distanța între plante (aerisit) - 1.20 m
Hakonechloa macra Aureola = 5 buc.

PLANTE PERENE REZISTENTE LA UMRĂ
Distanța între plante (aerisit, tufaris bine definit) - 40 cm
Astilbe Hennie Graafland = 6 buc.

PLANTE PERENE REZISTENTE LA UMRĂ
Distanța între plante (aerisit, tufaris bine definit) - 0.75 m
Dryopteris affinis Crispa = 5 buc.

ARBUȘTI REZISTENȚI LA UMRĂ
Buxus sempervirens = 4 buc.

App3

App2

PLAN DE PLANTARE - ZONA DE INFLEXIUNE 08
LEGENDA AMENAJARE PEISAGISTICĂ

- Căi de circulație
- Alei propuse
- Elemente naturale
- Spațiu verde
- Arbori existenți
- Arbori monumentali existenți
- Material dendrologic propus
- Arbori
Prunus cerasifera Nigra (Pcn)
- Plante perene rezistente la umbră
Hosta Big Daddy
- Hakonechloa macra Aureola*
- Dryopteris affinis Crispa*
- Astilbe Hennie Graafland*
- Arbuști rezistenți la umbră
Buxus sempervirens

REPRODUCEREA INTEGRALĂ SAU PARȚIALĂ A ACESTUI DOCUMENT, PRECUM ȘI TRANSFERAREA DATELOR INCLUSE ÎN ACESTEA ESTE PERMISĂ NUMAI ÎN CONDIȚIILE STIPULATE ÎN CONTRACT UTILIZAREA EXTRA CONTRACTUALĂ NECESITĂ ACCORDUL SCRIS AL PROIECTANTULUI GENERAL, RESPECTIV S.C. FIP CONSULTING S.R.L. ORICE MODIFICARE FAȘĂ ACCORDA, BĂRȘ AL PROIECTANTULUI NU ESTE PERMISĂ.

VERIFICATOR / EXPERT	NUME	SEMNTURA	CERINTA	REFERAT NR. / EXPERTIZA DIN DATA

SPECIALITATEA: AMENAJARE PEISAGISTICĂ			S.C. FIP CONSULTING S.R.L.	EDITIE: 01	Beneficiar: MUNICIPIUL SIBIU	Nr. proiect: 131/2025
FIP CONSULTING			str. Clujului nr. 20, Sector 3, București	REVIZIE: 00	Adresa: str. Ștefan Bănuț, nr. 2, Sibiu	
SPECIFICATIA:	NUME:	SEMNTURA:		SCARA: 1:500	Titlu proiect: AMENAJARE PARC SUBIARINI SAU ȘCOALA DE ÎNOT ȘCOLA VICTORIANI DELIMITARE STR. AV. SIBIU	
MANAGER PROIECT	Ing. Bogdan DOGARIU				P.T.	
PROIECTAT	urb. Lucia Elena COZMA				Titlu planșă:	
PROIECTAT	urb. Mihnea GRĂDINARU			DATA: 2025	PLAN DE PLANTARE - ZONA DE INFLEXIUNE 08	
DESENAT	urb. peis. Oana Nicoleta DOBRE				Planșă Nr: FIP-1-500-FL-08	

LOCALIZARE LA NIVELUL AMPLASAMENTULUI

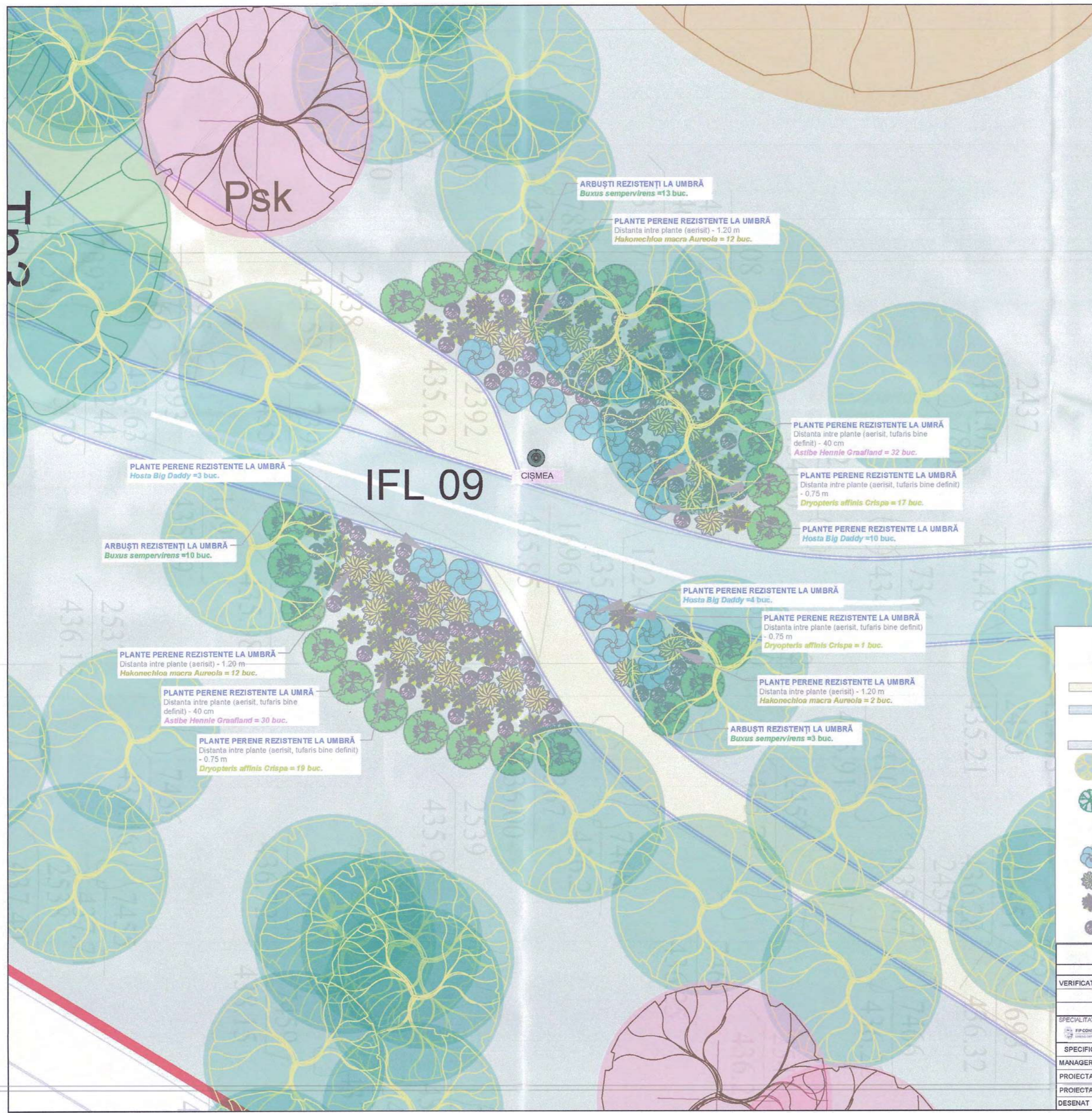

ARBUȘTI REZISTENȚI LA UMBRĂ
Buxus sempervirens = 13 buc.

PLANTE PERENE REZISTENTE LA UMBRĂ
Distanța între plante (aerisit) - 1.20 m
Hakonechloa macra Aureola = 12 buc.

PLANTE PERENE REZISTENTE LA UMBRĂ
Distanța între plante (aerisit, tufaris bine definit) - 40 cm
Astibe Hennie Graafland = 32 buc.

PLANTE PERENE REZISTENTE LA UMBRĂ
Distanța între plante (aerisit, tufaris bine definit) - 0.75 m
Dryopteris affinis Crispa = 17 buc.

PLANTE PERENE REZISTENTE LA UMBRĂ
Hosta Big Daddy = 10 buc.

ARBUȘTI REZISTENȚI LA UMBRĂ
Buxus sempervirens = 10 buc.

PLANTE PERENE REZISTENTE LA UMBRĂ
Distanța între plante (aerisit) - 1.20 m
Hakonechloa macra Aureola = 12 buc.

PLANTE PERENE REZISTENTE LA UMBRĂ
Distanța între plante (aerisit, tufaris bine definit) - 40 cm
Astibe Hennie Graafland = 30 buc.

PLANTE PERENE REZISTENTE LA UMBRĂ
Distanța între plante (aerisit, tufaris bine definit) - 0.75 m
Dryopteris affinis Crispa = 19 buc.

PLANTE PERENE REZISTENTE LA UMBRĂ
Distanța între plante (aerisit, tufaris bine definit) - 0.75 m
Dryopteris affinis Crispa = 1 buc.

PLANTE PERENE REZISTENTE LA UMBRĂ
Distanța între plante (aerisit) - 1.20 m
Hakonechloa macra Aureola = 2 buc.

ARBUȘTI REZISTENȚI LA UMBRĂ
Buxus sempervirens = 3 buc.

PLAN DE PLANTARE - ZONA DE INFLEXIUNE 09
LEGENDA AMENAJARE PEISAGISTICĂ

- Căi de circulație
- Alei propuse
- Pistă de biciclete propusă
- Elemente naturale**
- Spațiu verde
- Arbori existenți
- Arbori monumentali existenți
- Material dendrologic propus**
- Plante perene rezistente la umbră
Hosta Big Daddy
- Hakonechloa macra Aureola*
- Dryopteris affinis Crispa*
- Astibe Hennie Graafland*
- Arbusti rezistenți la umbră
Buxus sempervirens

REPRODUCEREA INTEGRALĂ SAU PARȚIALĂ A ACESTUI DOCUMENT, PRECUM ȘI TRANSMITEREA DATEI ORICAREI ÎN ACESTEA ESTE PERMISĂ NUMAI ÎN CONDIȚIILE STABILITE ÎN CONTRACT. UTILIZAREA EXTRA CONTRACTUALĂ NECESITĂ ACORDUL SCRIS AL PROIECTANTULUI GENERAL (RESPECTIV, S.C. FIP CONSULTING S.R.L.) ORICAREI MODIFICARE FĂRĂ ACORDUL SCRIS AL PROIECTANTULUI NU ESTE PERMISĂ.

VERIFICATOR / EXPERT	NUME	SEMNTURA	CERINTA	REFERAT NR. / EXPERTIZA DIN DATA
SPECIALITATEA: AMENAJARE PEISAGISTICĂ				
S.C. FIP CONSULTING S.R.L. str. Calea Ușoarei, nr. 20, Sector 3, București 449.099.2006				
EDITIE:	01	Benevolent:	MUNICIPIUL SIBIU	Nr. proiect:
REVIZIE:	00	str. Samuel Enkeithal, nr. 10		131/2025
ADRESA:	str. Samuel Enkeithal, nr. 10			
SCARA:	1:500	TITLU PROIECT:	AMENAJARE PARC SUBARBOREI ÎN ZONA DE INFLEXIUNE 09, CALA DE ÎNȚ. ȘCOLI, VILĂ DE ÎNȚ. ȘCOLI, ÎN ZONA DE INFLEXIUNE 09, CALA DE ÎNȚ. ȘCOLI, VILĂ DE ÎNȚ. ȘCOLI, ÎN ZONA DE INFLEXIUNE 09	
MANAGER PROIECT	Ing. Bogdan DOGARU	SEMNTURA:		Faza:
PROIECTAT	urb. Lucia Elena COZMA			P.T.
PROIECTAT	urb. Mihnea GRADINARU			Planșa Nr.:
DESENAT	urb. peis. Oana Nicoleta DOBRE		DATA: 2025	PP-1-500-IFL 09

LOCALIZARE LA NIVELUL AMPLASAMENTULUI

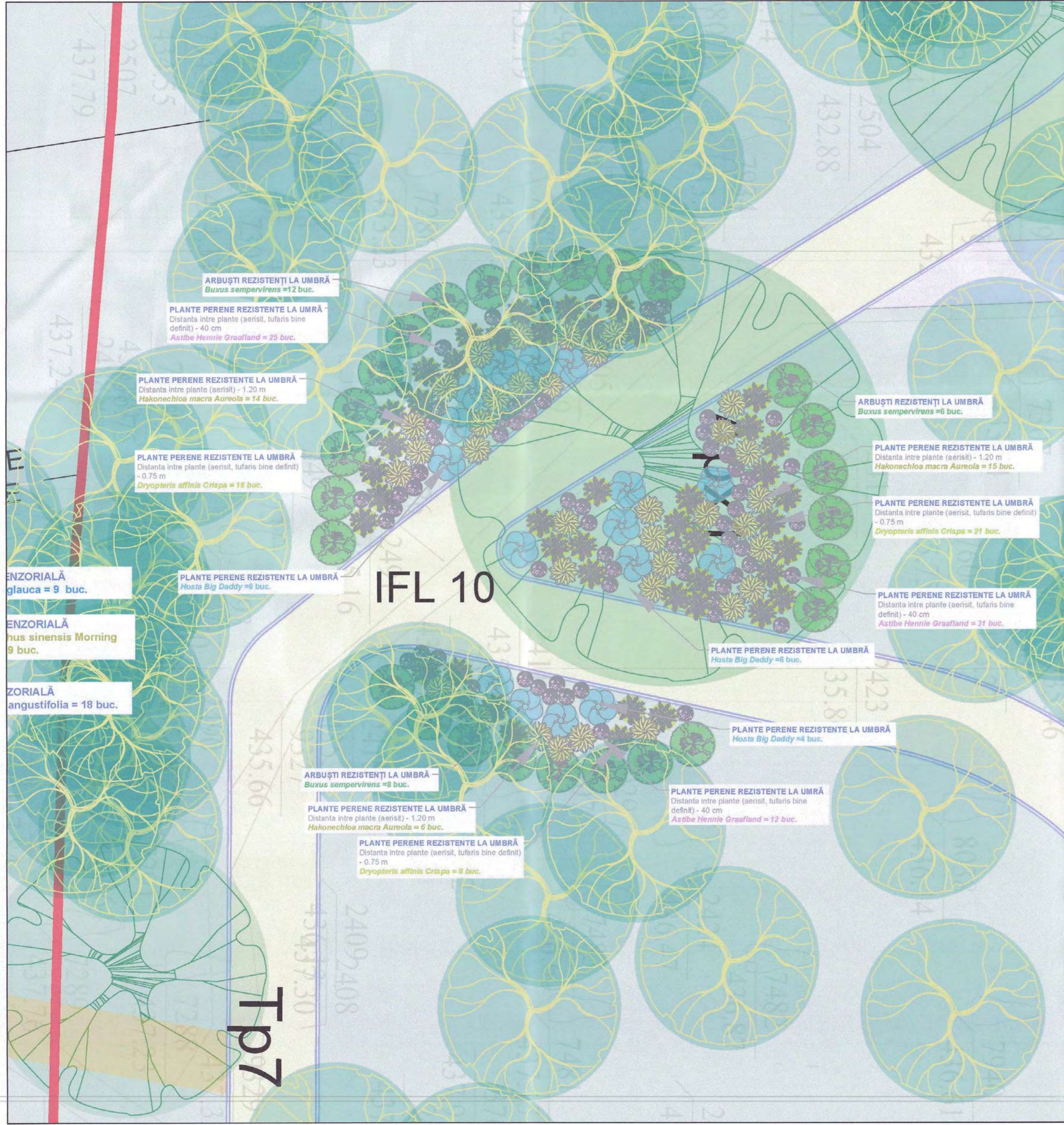

ARBUȘTI REZISTENȚI LA UMBRĂ
Buxus sempervirens = 12 buc.

PLANTE PERENE REZISTENTE LA UMRĂ
Distanța între plante (aerisit, tufaris bine definit) - 40 cm
Astibe Hennie Graafland = 25 buc.

PLANTE PERENE REZISTENTE LA UMRĂ
Distanța între plante (aerisit) - 1,20 m
Hakonechloa macra Aureola = 14 buc.

PLANTE PERENE REZISTENTE LA UMRĂ
Distanța între plante (aerisit, tufaris bine definit) - 0,75 m
Dryopteris affinis Crispa = 16 buc.

ENZORIALĂ
glauca = 9 buc.

ENZORIALĂ
hus sinensis Morning = 9 buc.

ENZORIALĂ
angustifolia = 18 buc.

PLANTE PERENE REZISTENTE LA UMBRĂ
Hosta Big Daddy = 6 buc.

IFL 10

ARBUȘTI REZISTENȚI LA UMBRĂ
Buxus sempervirens = 6 buc.

PLANTE PERENE REZISTENTE LA UMBRĂ
Distanța între plante (aerisit) - 1,20 m
Hakonechloa macra Aureola = 15 buc.

PLANTE PERENE REZISTENTE LA UMRĂ
Distanța între plante (aerisit, tufaris bine definit) - 0,75 m
Dryopteris affinis Crispa = 21 buc.

PLANTE PERENE REZISTENTE LA UMRĂ
Distanța între plante (aerisit, tufaris bine definit) - 40 cm
Astibe Hennie Graafland = 31 buc.

PLANTE PERENE REZISTENTE LA UMBRĂ
Hosta Big Daddy = 6 buc.

PLANTE PERENE REZISTENTE LA UMBRĂ
Hosta Big Daddy = 4 buc.

PLANTE PERENE REZISTENTE LA UMRĂ
Distanța între plante (aerisit, tufaris bine definit) - 40 cm
Astibe Hennie Graafland = 12 buc.

ARBUȘTI REZISTENȚI LA UMBRĂ
Buxus sempervirens = 8 buc.

PLANTE PERENE REZISTENTE LA UMBRĂ
Distanța între plante (aerisit) - 1,20 m
Hakonechloa macra Aureola = 6 buc.

PLANTE PERENE REZISTENTE LA UMRĂ
Distanța între plante (aerisit, tufaris bine definit) - 0,75 m
Dryopteris affinis Crispa = 8 buc.

TP7

PLAN DE PLANTARE - ZONA DE INFLEXIUNE 10
LEGENDA AMENAJARE PEISAGISTICĂ

- Limite cadastrale
- Căi de circulație
- Alei propuse
- Pistă de biciclete propusă
- Elemente naturale
- Spațiu verde
- Arbuști rezistenți la umbră
Buxus sempervirens
- Arbori existenți
- Arbori monumentali existenți
- Material dendrologic propus
- Plante perene rezistente la umbră
Hosta Big Daddy
- *Hakonechloa macra Aureola*
- *Dryopteris affinis Crispa*
- *Astibe Hennie Graafland*

REPRODUCEREA INTEGRALĂ SAU PARȚIALĂ A ACESTUI DOCUMENT, PREZIUMI TRANSMITEREA DATELOR ÎN ALTE SCURTĂRI, ÎN ACESTEA ESTE PERMISĂ NUMAI ÎN CONDITIILE STABILITE ÎN CONTRACT. UTILIZAREA EXTRA-CONTRACTUALĂ NECESSITĂ ACORDUL SCRIS AL PROIECTANTULUI GENERAL (RESPECTIV S.C. PFP CONSULTING S.R.L.) ȘI/ȘI MODIFICARE FĂRĂ ACORDUL SCRIS AL PROIECTANTULUI NU ESTE PERMISĂ.

VERIFICATOR / EXPERT	NUME	SEMNTURA	CERINTA	REFERAT NR. / EXPERTIZA DIN DATA
SPECIALITATEA: AMENAJARE PEISAGISTICĂ				
S.C. PFP CONSULTING S.R.L. str. Clujului 1, Sibiu, nr. 20, Sector 3, Cluj-Napoca 400292/2006				
EDITIE:	01		Barbulescu	MUNICIPIUL SIBIU
REVIZIE:	00		str. Samuel Bnei-Israel, nr. 2, mușeni, Sibiu	Nr. proiect: 131/2025
MANAGER PROIECT	Ing. Bogdan DOGARU		SCARA:	Titlu proiect: AZENAJARE PARC SUBPĂRIN SECȚIUNEA 1 - DELIMITARE STR. ȘCOLA DE ÎNȚ. ȘCOLA VICTORIEI STR. AMRIG ȘI SECȚIUNEA 1 - DELIMITARE STR. AVRIG-VALEA ALBIE
PROIECTAT	urb. Lucie Elena COZMA		1:500	Faza: P.T.
PROIECTAT	urb. Mihnea GRADINARU		DATA:	Titlu planșă: PLAN DE PLANTARE - ZONA DE INFLEXIUNE 10
DESENAT	urb. peis. Oana Nicoleta DOBRE		2025	Planșa Nr.: PFP-1-500-IFL010

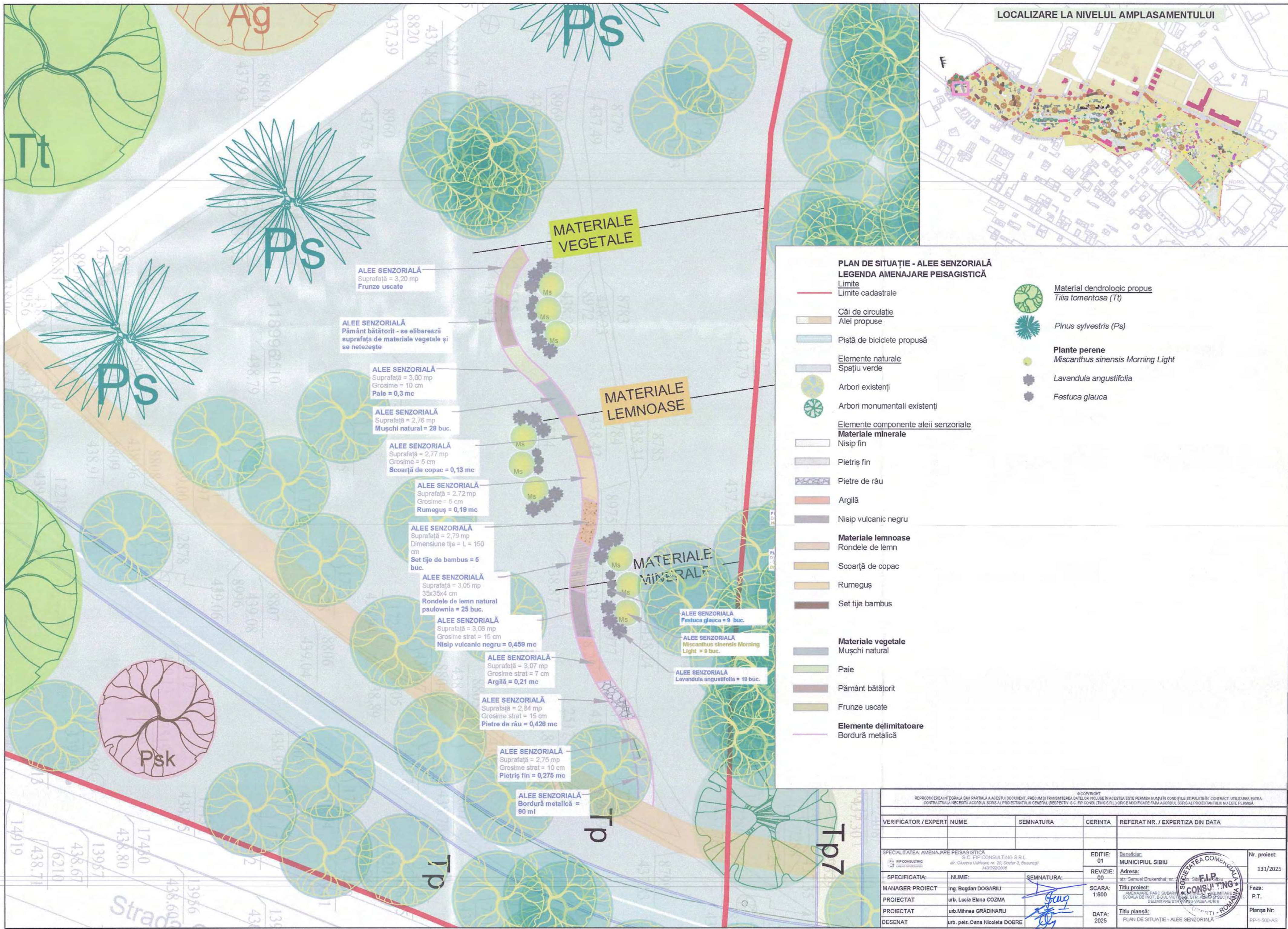

LOCALIZARE LA NIVELUL AMPLASAMENTULUI

**PLAN DE SITUATIE - ALEE SENZORIALĂ
LEGENDA AMENAJARE PEISAGISTICĂ**

- Limite cadastrale
- Căi de circulație
Alei propuse
- Pistă de biciclete propusă
- Elemente naturale
Spațiu verde
- Arbori existenți
- Arbori monumentali existenți
- Elemente componente aleii senzoriale
- Materiale minerale**
- Nisip fin
- Pietriș fin
- Pietre de râu
- Argilă
- Nisip vulcanic negru
- Materiale lemnoase**
- Rondele de lemn
- Scoarță de copac
- Rumeguș
- Set tije bambus
- Materiale vegetale**
- Mușchi natural
- Paie
- Pământ bătătorit
- Frunze uscate
- Elemente delimitatoare**
- Bordură metalică

- Material dendrologic propus
Tilia tomentosa (Tt)
- Pinus sylvestris (Ps)*
- Plante perene**
- Miscanthus sinensis Morning Light*
- Lavandula angustifolia*
- Festuca glauca*

- ALEE SENZORIALĂ**
Suprafață = 3,20 mp
Frunze uscate
- ALEE SENZORIALĂ**
Pământ bătătorit - se eliberează
suprafața de materiale vegetale și
se notează
- ALEE SENZORIALĂ**
Suprafață = 3,00 mp
Grosime = 10 cm
Paie = 0,3 mc
- ALEE SENZORIALĂ**
Suprafață = 2,76 mp
Mușchi natural = 28 buc.
- ALEE SENZORIALĂ**
Suprafață = 2,77 mp
Grosime = 5 cm
Scoarță de copac = 0,13 mc
- ALEE SENZORIALĂ**
Suprafață = 2,72 mp
Grosime = 5 cm
Rumeguș = 0,19 mc
- ALEE SENZORIALĂ**
Suprafață = 2,79 mp
Dimensiune tije = L = 150
cm
Set tije de bambus = 5
buc.
- ALEE SENZORIALĂ**
Suprafață = 3,05 mp
35x35x4 cm
Rondele de lemn natural
paulownia = 25 buc.
- ALEE SENZORIALĂ**
Suprafață = 3,08 mp
Grosime strat = 15 cm
Nisip vulcanic negru = 0,459 mc
- ALEE SENZORIALĂ**
Suprafață = 3,07 mp
Grosime strat = 7 cm
Argilă = 0,21 mc
- ALEE SENZORIALĂ**
Suprafață = 2,84 mp
Grosime strat = 15 cm
Pietre de râu = 0,428 mc
- ALEE SENZORIALĂ**
Suprafață = 2,75 mp
Grosime strat = 10 cm
Pietriș fin = 0,275 mc
- ALEE SENZORIALĂ**
Bordură metalică =
90 ml

MATERIALE VEGETALE

MATERIALE LEMNOASE

MATERIALE MINERALE

© COPYRIGHT REPRODUCEREA INTEGRALĂ SAU PARȚIALĂ A ACESTUI DOCUMENT, PRECUM ȘI TRANSMITEREA DATELOR INCLUSE ÎN ACESTA, ESTE PERMISĂ NUMAI ÎN CONDIȚIILE STIPULATE ÎN CONTRACT. UTILIZAREA EXTRA-CONTRACTUALĂ NECESITĂ ACORDUL SCRIS AL PROIECTANTULUI GENERAL (RESPECTIV ȘI C. PIP CONSULTING S.R.L.) ORICE MODIFICARE FAȘA ACORDUL SCRIS AL PROIECTANTULUI NU ESTE PERMISĂ.				
VERIFICATOR / EXPERT	NUME	SEMNTURA	CERINTA	REFERAT NR. / EXPERTIZA DIN DATA
SPECIALITATEA: AMENAJARE PEISAGISTICĂ	S.C. PIP CONSULTING S.R.L.		EDITIE: 01	Beneficiar: MUNICIPIUL SIBIU
	str. Căminului nr. 32, Sectorul 3, București 140309/2020		REVIZIE: 00	Adresa: str. Sarmalei Drăculeschi nr. 1
MANAGER PROIECT	ing. Bogdan DOGARIU	SEMNTURA:	SCARA: 1:500	Titlu proiect: AMENAJARE PARC SUBSARINĂ ȘI ÎNFRUMŢĂRI ȘCOLII DE ÎNOT, ȘCOLII DE VITICULTURĂ ȘI ȘCOLII DE CULTURĂ ÎN STR. ASUPRĂ ȘCOLII DE ÎNOT, ȘCOLII DE CULTURĂ ÎN STR. VALA ALBIE
PROIECTAT	urb. Lucia Elena COZMA		DATA: 2025	Titlu planșă: PLAN DE SITUATIE - ALEE SENZORIALĂ
PROIECTAT	urb. Mihaela GRADINARU			
DESENAT	urb. pels. Oana Nicoleta DOBRE			

LOCALIZARE LA NIVELUL AMPLASAMENTULUI



PLANTE PERENE
Miscanthus sinensis Morning Light
100cm x 100cm

CĂSUȚĂ PENTRU COPIL

CĂSUȚĂ PENTRU COPIL

CĂSUȚĂ PENTRU COPIL

CĂSUȚĂ PENTRU COPIL

CĂSUȚĂ PENTRU COPIL

CĂSUȚĂ PENTRU COPIL

CĂSUȚĂ PENTRU COPIL

CĂSUȚĂ PENTRU COPIL

CĂSUȚĂ PENTRU COPIL

CĂSUȚĂ PENTRU COPIL

CĂSUȚĂ PENTRU COPIL

CĂSUȚĂ PENTRU COPIL

CĂSUȚĂ PENTRU COPIL

CĂSUȚĂ PENTRU COPIL

CĂSUȚĂ PENTRU COPIL

CĂSUȚĂ PENTRU COPIL

CĂSUȚĂ PENTRU COPIL

CĂSUȚĂ PENTRU COPIL

CĂSUȚĂ PENTRU COPIL

CĂSUȚĂ PENTRU COPIL

CĂSUȚĂ PENTRU COPIL

CĂSUȚĂ PENTRU COPIL

CĂSUȚĂ PENTRU COPIL

CĂSUȚĂ PENTRU COPIL

CĂSUȚĂ PENTRU COPIL

CĂSUȚĂ PENTRU COPIL

CĂSUȚĂ PENTRU COPIL

CĂSUȚĂ PENTRU COPIL

CĂSUȚĂ PENTRU COPIL

CĂSUȚĂ PENTRU COPIL

CĂSUȚĂ PENTRU COPIL

CĂSUȚĂ PENTRU COPIL

CĂSUȚĂ PENTRU COPIL

CĂSUȚĂ PENTRU COPIL

CĂSUȚĂ PENTRU COPIL

CĂSUȚĂ PENTRU COPIL

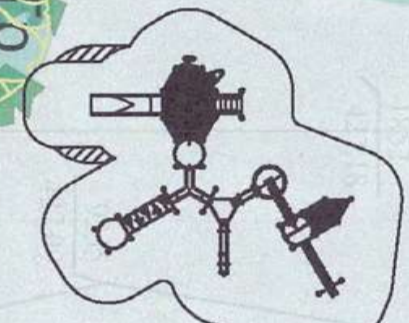

ANSAMBLU DE JOACA

PLAN DE PLANTARE - LOC DE JOACĂ

LEGENDA AMENAJARE PEISAGISTICĂ

- Limite
- Limite cadastrale
- Elemente construite
- Alei propuse
- Elemente naturale
- Spațiu verde
- Arbori existenți
- Arbori monumentali existenți
- Material dendrologic propus
- Arbori propuși
- Quercus rubra (Qru)
- Plante perene rezistente la umbră
- Miscanthus sinensis Morning Light

REPRODUCEREA INTEGRALĂ SAU PARȚIALĂ A ACESTUI DOCUMENT, PRECUM ȘI TRANSMIȘTEREA DATELOR INCLUSE ÎN ACESTEA ESTE PERMISĂ NUMAI ÎN CONDIȚIILE STIPULATE ÎN CONTRACT. UTILIZAREA EXTRA-CONTRACTUALĂ NESTIPULATĂ ÎN AFARA SCOPULUI GENERAL (RESPECTIV ȘI ÎN CAZUL MODIFICĂRII PĂRȚII) ORICĂRUI MODIFICĂRI PĂRȚII ÎN AFARA SCOPULUI GENERAL NĂ ESTE PERMISĂ.

VERIFICATOR / EXPERT	NUME	SEMNTATURA	CERINTA	REFERAT NR. / EXPERTIZA DIN DATA
SPECIALITATEA: AMENAJARE PEISAGISTICĂ				
S.C. FIP CONSULTING S.R.L.				
str. Clujului nr. 20, Sector 3, Cluj-Napoca				
4002002006				
EDITIE:	01	Beneficiar:		Nr. proiect:
REVIZIE:	00	MUNICIPIUL SIBIU		131/2025
Adresa:	str. Samuel Brucan nr. 2, mun. Sibiu			
SCARA:	1:500	Titlu proiect:		Faza:
MANAGER PROIECT	Ing. Bogdan DOGARU	AMENAJARE PEISAGISTICĂ		P.T.
PROIECTAT	urb. Lucia Elena COZMA	SCOLA DE ÎNȘIȘIRE ȘI ÎNȚĂRIRE A ÎNFRĂȘINĂRII		Planșa Nr.:
DESENAT	urb. Mihnea GRADINARU	PLAN DE PLANTARE - LOC DE JOACĂ		PP-1-500-LJ
DATA:	2025			

LOCALIZARE LA NIVELUL AMPLASAMENTULUI

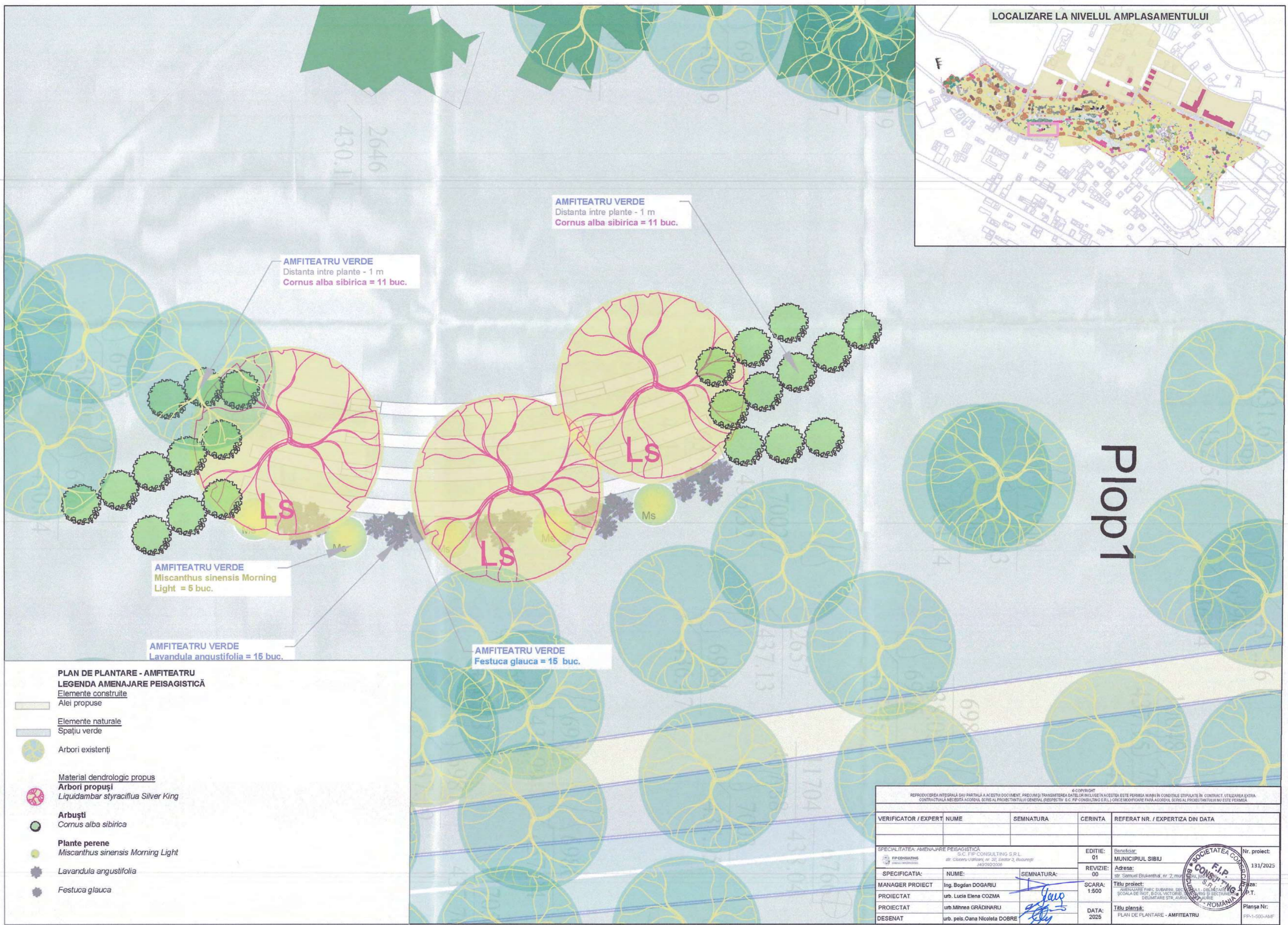

PLAN DE PLANTARE - AMFITEATRU
LEGENDA AMENAJARE PEISAGISTICĂ

- Elemente construite**
Alei propuse
- Elemente naturale**
Spațiu verde
- Arbori existenți
- Material dendrologic propus**
Arbori propuși
Liquidambar styraciflua Silver King
- Arbuști**
Cornus alba sibirica
- Plante perene**
Miscanthus sinensis Morning Light
Lavandula angustifolia
Festuca glauca

VERIFICATOR / EXPERT	NUME	SEMNTURA	CERINTA	REFERAT NR. / EXPERTIZA DIN DATA
<small>REPRODUCEREA INTEGRALĂ SAU PARȚIALĂ A ACESTUI DOCUMENT, PREȚIND ÎN TRANSFERAREA DATELOR INCLUSE ÎN ACESTEA ESTE PERMISĂ NUMAI ÎN CONDIȚIILE STIPULATE ÎN CONTRACT. UTILIZAREA EXTRA-CONTRACTUALĂ NEEXISTĂ ACCORDUL SCRIS AL PROIECTANTULUI GENERAL (RESPECTIV S.C. FIP CONSULTING S.R.L.) ORICE ÎMPOTRIVIRE PENTRU ACCORDUL SCRIS AL PROIECTANTULUI ESTE PERMISĂ.</small>				
SPECIALITATEA: AMENAJARE PEISAGISTICĂ S.C. FIP CONSULTING S.R.L. Str. Căminului 1, nr. 32, Sector 3, București 143202/2020		EDITIE: 01 REVIZIE: 00		Beneficiar: MUNICIPIUL SIBIU Adresă: Str. Ștefan cel Mare, nr. 2, Sibiu Nr. proiect: 131/2025
SPECIFICATIA: NUME: SEMNTURA:		SCARA: 1:500		Titlu proiect: AMENAJARE PARC SUBARIN, SEC. ȘCOALA DE ÎNOT, ȘCOLA VICTORIEI, DELEMTARE STR. AVRIU P.T. Titlu planșă: PLAN DE PLANTARE - AMFITEATRU Planșa Nr.: FP-1-500-AMF
MANAGER PROIECT	Ing. Bogdan DOGARIU		DATA:	2025
PROIECTAT	urb. Lucia Elena COZMA			
PROIECTAT	urb. Mihaela GRĂDINARU			
DESENAT	urb. pels. Oana Nicoleta DOBRE			



PLAN DE PLANTARE - GRĂDINĂ TEMATICĂ MEMORIALĂ SWTENEY WEG

LEGENDA AMENAJARE PEISAGISTICĂ

Elemente construite
Alei propuse

Elemente naturale
Spațiu verde

Arbori existenți

Material dendrologic propus
Arbori propuși
Liquidambar styraciflua Silver King

Arbuști
Cornus alba sibirica

Plante perene
Miscanthus sinensis Morning Light
Hosta Big Daddy
Astibe Hennie Graafland

Texturi propuse
Mulci
Pavele pas japonez

Obeliscul Swetenei Weg

REPRODUCEREA INTEGRALĂ SAU PARȚIALĂ A ACESTUI DOCUMENT, FĂRĂ SĂ SE TRANSMITĂ DATELE INCLUSE ÎN ACESTEA ESTE PERMISĂ NUMAI ÎN CONDITIILE STIPULATE ÎN CONTRACT. UTILIZAREA EXTRA-CONTRACTUALĂ NECESITĂ ACCORDUL SCRIS AL PROIECTANTULUI GENERAL (RESPECTIV S.C. FIP CONSULTING S.R.L.) ȘI ORICE MODIFICARE PENTRU ACCORDUL SCRIS AL PROIECTANTULUI NU ESTE PERMISĂ.

VERIFICATOR / EXPERT	NUME	SEMNTURA	CERINTA	REFERAT NR. / EXPERTIZA DIN DATA
SPECIALITATEA: AMENAJARE PEISAGISTICĂ				
S.C. FIP CONSULTING S.R.L. str. Căminușilor nr. 20, Sector 3, București 4487997000				
EDITIE:	01	Beneficiar:		Municipiul Sibiu
REVIZIE:	00	Adresa:		str. Samuel Brucureșan nr. 2, Sibiu
SCARA:	1:500	Titlu proiect:		AMENAJARE PARC SUBSARBU ȘCOLII DE ÎNȚĂLEGĂTOARE ȘI ÎNȚĂLEGĂTOARE DE ÎNȚĂLEGĂTOARE ȘI ÎNȚĂLEGĂTOARE DE ÎNȚĂLEGĂTOARE ȘI ÎNȚĂLEGĂTOARE
MANAGER PROIECT	Ing. Bogdan DOGARU	SEMNTURA:	DATA:	2025
PROIECTAT	urb. Lucia ELENA COZMA		Titlu planșă:	
PROIECTAT	urb. Mihnea GRĂDINARU		PLAN DE PLANTARE - GRĂDINĂ TEMATICĂ MEMORIALĂ SWTENEY WEG	
DESENAT	urb. peis. Oana Nicoleta DOBRE		Nr. proiect: 131/2025	
				Planșa Nr: PP-1-500-GSW

LOCALIZARE LA NIVELUL AMPLASAMENTULUI

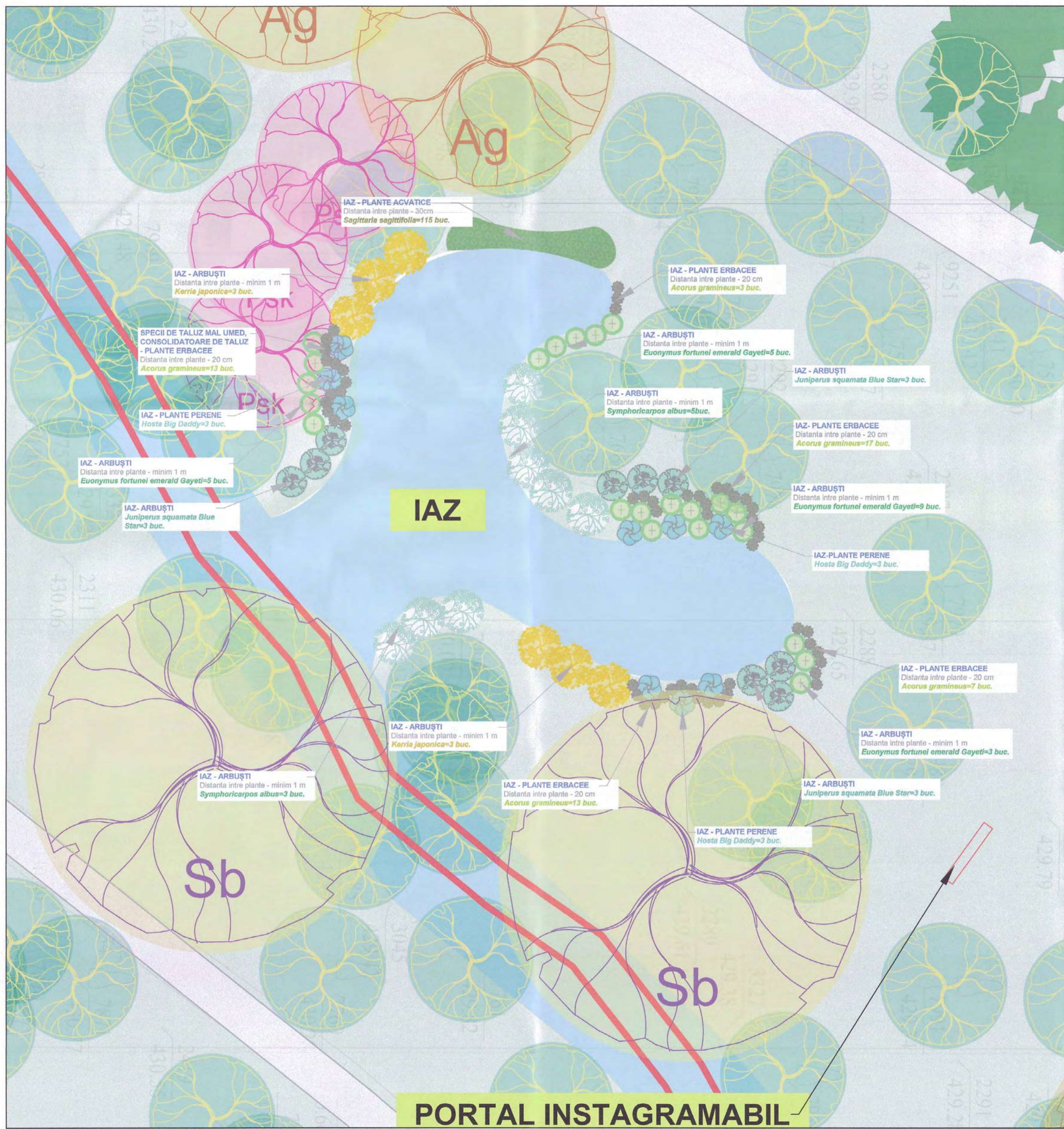

IAZ

PORTAL INSTAGRAMABIL

PLAN DE PLANTARE - IAZ
LEGENDA AMENAJARE PEISAGICĂ

- Limite cadastrale
- Căi de circulație
- Alei propuse
- Elemente naturale
- Pârâul Trincbach/ iaz propus
- Spațiu verde
- Arbori existenți
- Material dendrologic propus
- Arbori propuși
- Salix babylonica (Sb)
- Prunus serrulata Kanzan (Psk)
- Alnus glutinosa (Ag)
- Arbuști - Specii de semiumbră
- Euonymus fortunei Emerald Gayeti
- Juniperus squamata Blue Star
- Kerria japonica Golden
- Symphoricarpos albus
- Plante perene
- Hosta Big Daddy
- Plante erbacee
- Acorus gramineus
- Plante acvatice
- Sagittaria sagittifolia

© COPYRIGHT
REPRODUCEREA INTEGRALĂ SAU PARȚIALĂ A ACESTUI DOCUMENT, PRECUM ȘI TRANSMITEREA DATELOR INCLUSE ÎN ACESTEA ESTE PERMISĂ NUMAI ÎN CONDIȚIILE STIPULATE ÎN CONTRACT. UTILIZAREA EXTRA-CONTRACTUALĂ NECESITĂ ACORDUL SCRIS AL PROIECTANTULUI GENERAL, RESPECTIV S.C. FIP CONSULTING S.R.L. ÎN ORICE MODIFICARE FĂRĂ ACORDUL SCRIS AL PROIECTANTULUI NU ESTE PERMISĂ.

VERIFICATOR / EXPERT	NUME	SEMNAȚURA	CERINȚA	REFERAT NR. / EXPERTIZA DIN DATA
<p>SPECIALITATEA: AMENAJARE PEISAGISTICĂ S.C. FIP CONSULTING S.R.L. str. Glăvețu Lăzăr, nr. 28, Sector 3, București J40/20/2009</p>				
SPECIFICATIA:			EDITIE:	Beneficiar:
MANAGER PROIECT			01	MUNICIPIUL SIBIU
PROIECTAT			REVIZIE:	Nr. proiect:
PROIECTAT			00	131/2025
DESENAT			SCARA:	Faza:
Ing. Bogdan DOGARIU			1:500	P.T.
urb. Lucia Elena COZMA			DATA:	Planșa Nr.:
urb. Mihaela GRĂDINARU			2025	PP-1-500-IAZ
urb. peis. Oana Nicoleta DOBRE				

LOCALIZARE LA NIVELUL AMPLASAMENTULUI

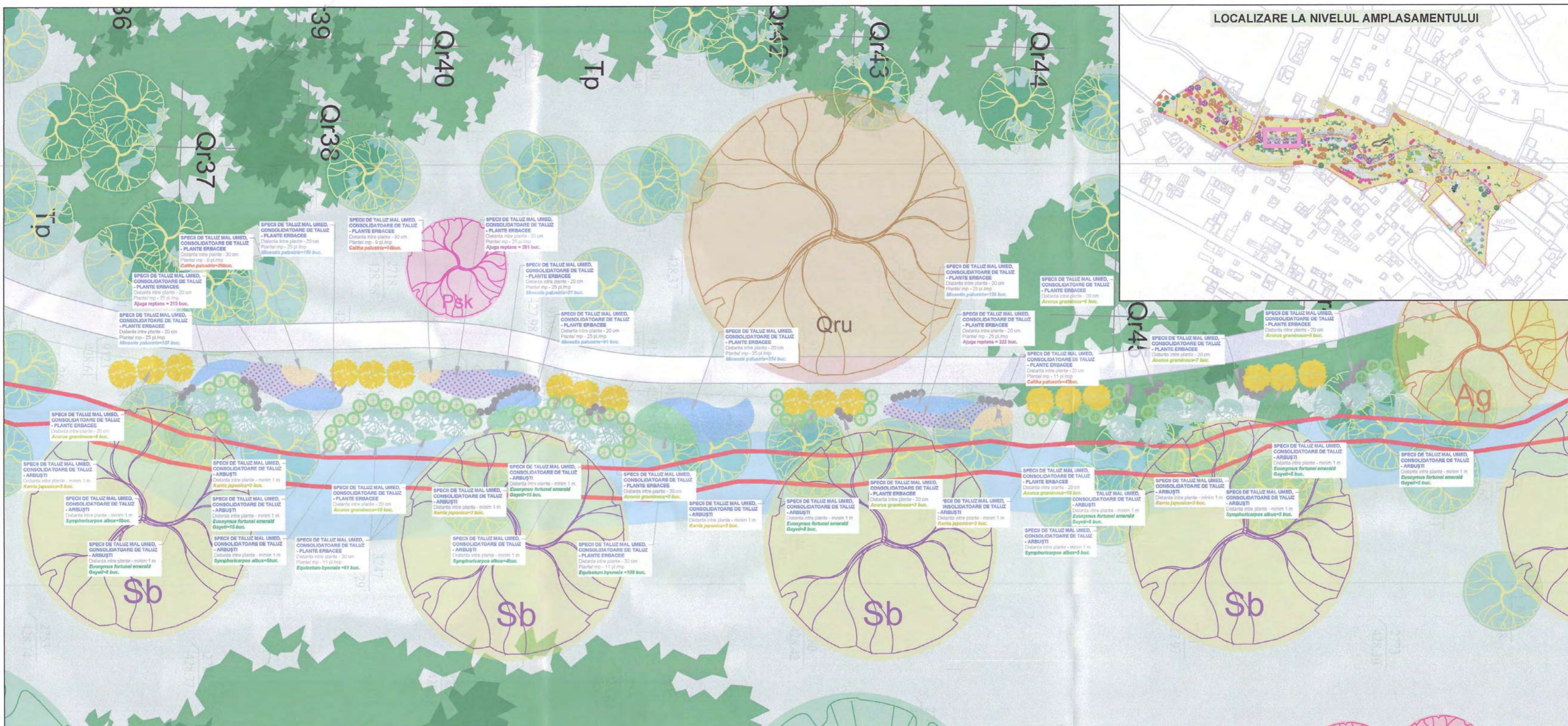

PLAN DE PLANTARE - SPECII DE TALUZ, MAL UMED CONSOLIDATOARE DE TALUZ - ZONA 01

LEGENDA AMENAJARE PEISAGISTICĂ

- Limite
- Limite cadastrale
- Căi de circulație
- Alei propuse
- Elemente naturale
- Pârâul Trinckbach
- Spațiu verde
- Arbori existenți
- Arbori monumentali existenți
- Material dendrologic propus
- Arbori propuși
- Prunus serrulata Kanzan (Psk)
- Salix babylonica (Sb)
- Quercus rubra (Qru)
- Arbuști - Specii de umbră
- Euonymus fortunei Emerald Gayeti
- Kerria japonica Golden
- Symphoricarpos albus

Plante erbacee

- Equisetum hyemale
- Ajuga reptans
- Caltha palustris
- Acorus gramineus
- Miosotis palustris

REPRODUCEREA INTEGRALĂ SAU PARȚIALĂ A ACESTUI DOCUMENT, PRECUM ȘI TRANSMITEREA DATELOR INCLUSE ÎN ACESTEA ESTE PERMISĂ NUMAI ÎN CONDIȚIILE STIPULATE ÎN CONTRACT. UTILIZAREA EXTRA CONTRACTUALĂ NECESITĂ ACORDUL SCRIS AL PROIECTANTULUI GENERAL (RESPECTIV S.C. FIP CONSULTING S.R.L.) ORICĂ MODIFICARE FĂRĂ ACORDUL SCRIS AL PROIECTANTULUI NU ESTE PERMISĂ.

VERIFICATOR / EXPERT	NUME	SEMNTATURA	CERINTA	REFERAT NR. / EXPERTIZA DIN DATA
SPECIALITATEA: AMENAJARE PEISAGISTICĂ				
S.C. FIP CONSULTING S.R.L. str. Clujului nr. 30, Sector 3, București J40290/2006				EDITIE: 01
SPECIALITATEA: AMENAJARE PEISAGISTICĂ				Beneficiar: MUNICIPIUL SIBIU
MANAGER PROIECT: Ing. Bogdan DOGARIU				Adresa: str. Samuel Bruckenthal
PROIECTAT: urb. Lucia Elena COZMA				REVIZIE: 00
PROIECTAT: urb. Mihnea GRĂDINARU				SCARA: 1:500
DESENAT: urb. peis. Oana Nicoleta DOBRE				DATA: 2025
				Tитул проекта: АМЕНАЖАРЕ ПАРКІВІВ ШКОЛІ ТА ДІТЯЧІЙ СІМЕЛІТІВІ ПАРКУ
				Титул плана: ПЛАН ДЕ ПЛАНТАРЕ - SPECII DE TALUZ, MAL UMED CONSOLIDATOARE DE TALUZ - ZONA 01



LOCALIZARE LA NIVELUL AMPLASAMENTULUI

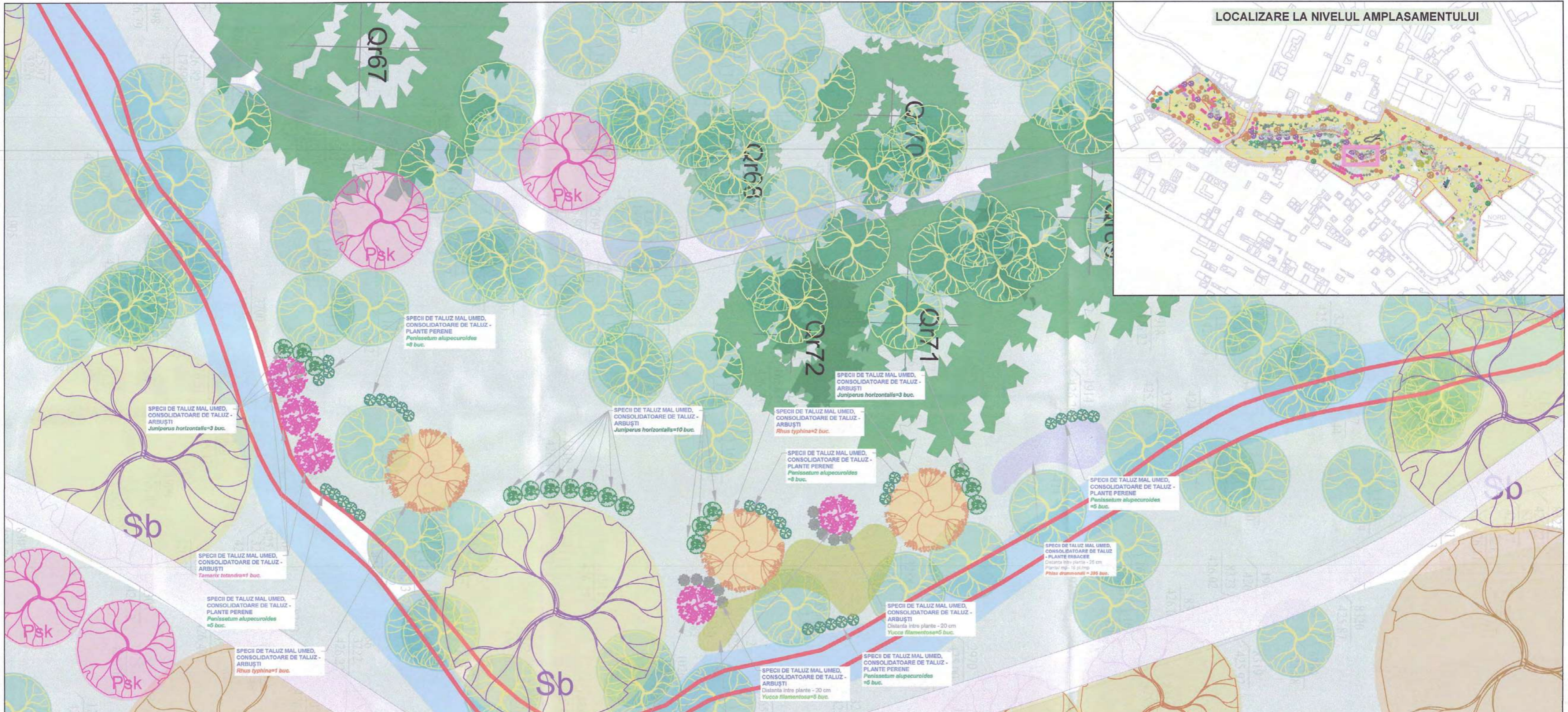

PLAN DE PLANTARE - SPECII DE TALUZ, MAL UMED CONSOLIDATOARE DE TALUZ - ZONA 03
LEGENDA AMENAJARE PEISAGISTICĂ

Limite cadastrale	<i>Penisetum alopecuroides Flamingo</i>
Căi de circulație	<i>Phalaris arundinacea Picta</i>
Alei propuse	<i>Phlox drumondii</i>
Elemente naturale	
Pârâul Trinckbach	
Spațiu verde	
Arbori existenți	
Arbori monumentali existenți	
Material dendrologic propus	
Arbori propuși	
<i>Prunus serrulata Kanzan (Psk)</i>	
Salix babylonica (Sb)	
Quercus rubra (Qru)	
Arbuști și plante perene - Specii de soare	
<i>Tamarix tetandra</i>	
<i>Yucca filamentosa</i>	
<i>Rhus typhina</i>	
<i>Juniperus horizontalis</i>	

Peluză

REPRODUCEREA INTEGRALĂ SAU PARȚIALĂ A ACESTUI DOCUMENT, PRECUM ȘI TRANSMIȘTEREA DATELOR INCLUSE ÎN ACESTEA ESTE PERMISĂ NUMAI ÎN CONDITIILE STIPULATE ÎN CONTRACT. UTILIZAREA EXTRA-CONTRACTUALĂ NECESITĂ ACCORDUL SCRIS AL PROIECTANTULUI GENERAL (RESPECTIV S.C. FIP CONSULTING S.R.L.) ORICE MODIFICARE FAȚĂ DE ACCORDUL SCRIS AL PROIECTANTULUI NU ESTE PERMISĂ.				
VERIFICATOR / EXPERT	NUME	SEMNATURA	CERINTA	REFERAT NR. / EXPERTIZA DIN DATA
SPECIALITATEA: AMENAJARE PEISAGISTICĂ				
S.C. FIP CONSULTING S.R.L. str. Clujului nr. 20, Cluj-Napoca, Cluj			EDITIE: 01	Beneficiar: MUNICIPIUL SIBIU
SPECIALITATEA: AMENAJARE PEISAGISTICĂ			REVIZIE: 00	Adresa: Str. Samuel Brukenthal, nr. 2, mun. Sibiu, jud. Sibiu
MANAGER PROIECT	Ing. Bogdan DOGARIU		SCARA: 1:500	Titlu proiect: AMENAJARE PARC SUBARIN, SECTIUNEA 1 - DELIMITARE STR. ȘCOLA DE ÎNOT, ȘCOLA VICTORIEI, STR. AVRIV SI SECTIUNEA II - DELIMITARE STR. AVRIV-VALEA ALBIE
PROIECTAT	urb. Lucia Elena COZMA		DATA: 2025	Faza: P.T.
PROIECTAT	urb. Mihaela GRĂDINARU			Planșa Nr: PPF-1-500-A103
DESENAT	urb. peis. Oana Nicoleta DOBRE			

LOCALIZARE LA NIVELUL AMPLASAMENTULUI



PLAN DE PLANTARE - SPECII DE TALUZ, MAL UMED CONSOLIDATOARE DE TALUZ - ZONA 04

LEGENDA AMENAJARE PEISAGISTICĂ

	Limite		Plante erbacee
	Limite cadastrală		<i>Equisetum hyemale</i>
	Căi de circulație		<i>Ajuga reptans</i>
	Ălel propuse		<i>Acorus gramineus</i>
	Elemente naturale		
	Pârâul Trinckbach		
	Spațiu verde		
	Arbori existenți		
	Arbori monumentali existenți		
	Material dendrologic propus		
	Arbori propuși		
	<i>Prunus cerasifera Nigra</i>		
	Arbuști - Specii de umbră		
	<i>Euonymus fortunei Emerald Gayeti</i>		
	<i>Kerria japonica Golden</i>		
	<i>Symphoricarpos albus</i>		

REPRODUCEREA INTEGRALĂ SAU PARȚIALĂ A ACESTUI DOCUMENT, PRECUM ȘI TRANSMITEREA DATELOR INCLUSE ÎN ACESTEA ESTE PERMISĂ NUMAI ÎN CONDITIILE STIPULATE ÎN CONTRACT. UTILIZAREA EXTRA CONTRACTUALĂ NECESITĂ ACORDUL SCRIS AL PROIECTANTULUI GENERAL, RESPECTIV S.P. CONSULTING S.R.L. ORICE MODIFICARE PENTRU ACORDUL SCRIS AL PROIECTANTULUI NU ESTE PERMISĂ.

VERIFICATOR / EXPERT	NUME	SEMNTURA	CERINTA	REFERAT NR. / EXPERTIZA DIN DATA
SPECIALITATEA: AMENAJARE PEISAGISTICĂ	S.C. PIP CONSULTING S.R.L.		EDITIE: 01	Beneficiar: MUNICIPIUL SIBIU
	adr: Cluj-Napoca, str. 20, Sector 3, București 4002902/2006		REVIZIE: 00	Adresa: str. Samuel Brukenthal, nr. 50, mun. Sibiu
SPECIFICATIA:	NUME:	SEMNTURA:	SCARA: 1:500	Titlu proiect: AMENAJARE PARC SUEZ
MANAGER PROIECT	Ing. Bogdan DOGARIU		DATA: 2025	Faza: P.T.
PROIECTAT	urb. Lucia Elena COZMA			Planşa Nr: PP-1-500-A104
PROIECTAT	urb. Mihnea GRĂDINARU			
DESENAT	urb. peis. Oana Nicoleta DOBRE			

© SOCIETATEA COMERCIALĂ SIBIU CONSULTING S.R.L.

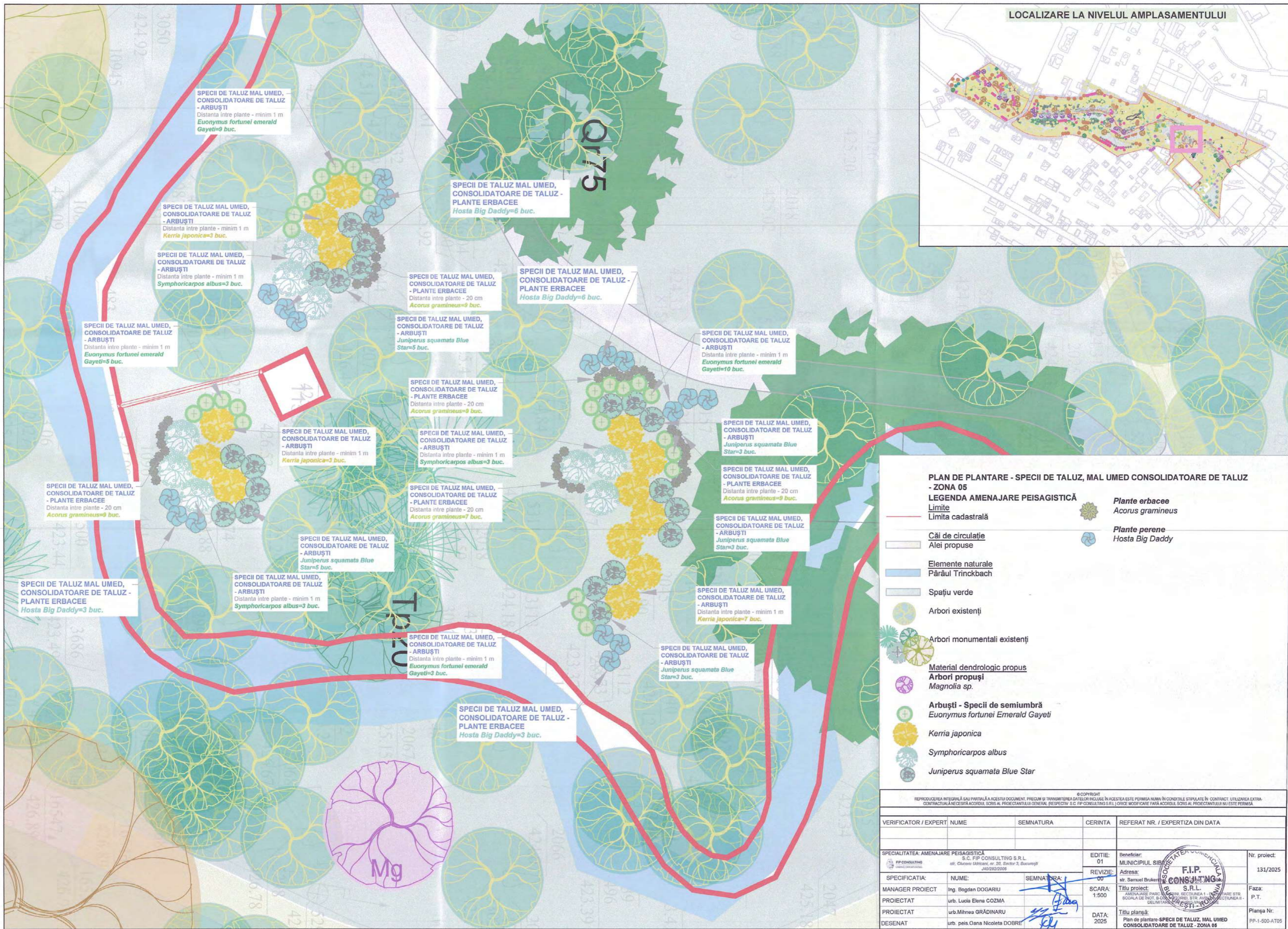

LOCALIZARE LA NIVELUL AMPLASAMENTULUI



PLAN DE PLANTARE - SPECII DE TALUZ, MAL UMED CONSOLIDATOARE DE TALUZ - ZONA 05

- LEGENDA AMENAJARE PEISAGISTICĂ**
- Limite
 - Limita cadastrală
 - Căi de circulație
 - Alei propuse
 - Elemente naturale
 - Pârâul Trincbach
 - Spațiu verde
 - Arbori existenți
 - Arbori monumentali existenți
 - Material dendrologic propus
 - Arbori propuși
 - Magnolia sp.
 - Arbuști - Specii de semiumbră
 - Euonymus fortunei Emerald Gayeti
 - Kerria japonica
 - Symphoricarpos albus
 - Juniperus squamata Blue Star
 - Plante erbacee
 - Acorus gramineus
 - Plante perene
 - Hosta Big Daddy

© COPYRIGHT
REPRODUCEREA INTEGRALĂ SAU PARȚIALĂ A ACESTUI DOCUMENT, PRECUM ȘI TRANSMITEREA DATILOR INCLUSE ÎN ACESTEA ESTE PERMISĂ NUMAI ÎN CONDIȚIILE STIPULATE ÎN CONTRACT. UTILIZAREA EXTRA-CONTRACTUALĂ NECESITĂ ACCORDUL SCRIS AL PROIECTANTULUI GENERAL, RESPECTIV S.C. FIP CONSULTING S.R.L. ORICI MODIFICARE FĂRĂ ACCORDUL SCRIS AL PROIECTANTULUI NU ESTE PERMISĂ.

VERIFICATOR / EXPERT	NUME	SEMNATURA	CERINTA	REFERAT NR. / EXPERTIZA DIN DATA
SPECIALITATEA: AMENAJARE PEISAGISTICĂ		S.C. FIP CONSULTING S.R.L.		EDITIE: 01
FIP CONSULTING		str. Clucerii Unirii, nr. 20, Sector 3, București		REVIZIE: 00
MANAGER PROIECT		Ing. Bogdan DOGARIU		SCARA: 1:500
PROIECTAT		urb. Lucia Elena COZMA		DATA: 2025
PROIECTAT		urb. Mihaela GRĂDINARU		
DESENAT		urb. peis. Oana Nicoleta DOBRE		

Beneficiar: MUNICIPIUL SIBIU
Adresa: str. Samsuel Braker
Titlu proiect: ARHITECTURA PARCULUI DE RECREȚIE ȘI ÎNĂLȚĂRIE STR. AVENUEI RECREȚIEI II - DELIMITARE PEISAJISTICĂ
Titlu planșă: Plan de plantare - SPECII DE TALUZ, MAL UMED CONSOLIDATOARE DE TALUZ - ZONA 05

Nr. proiect: 131/2025
Faza: P.T.
Planșă Nr.: PP-1-500-AT05

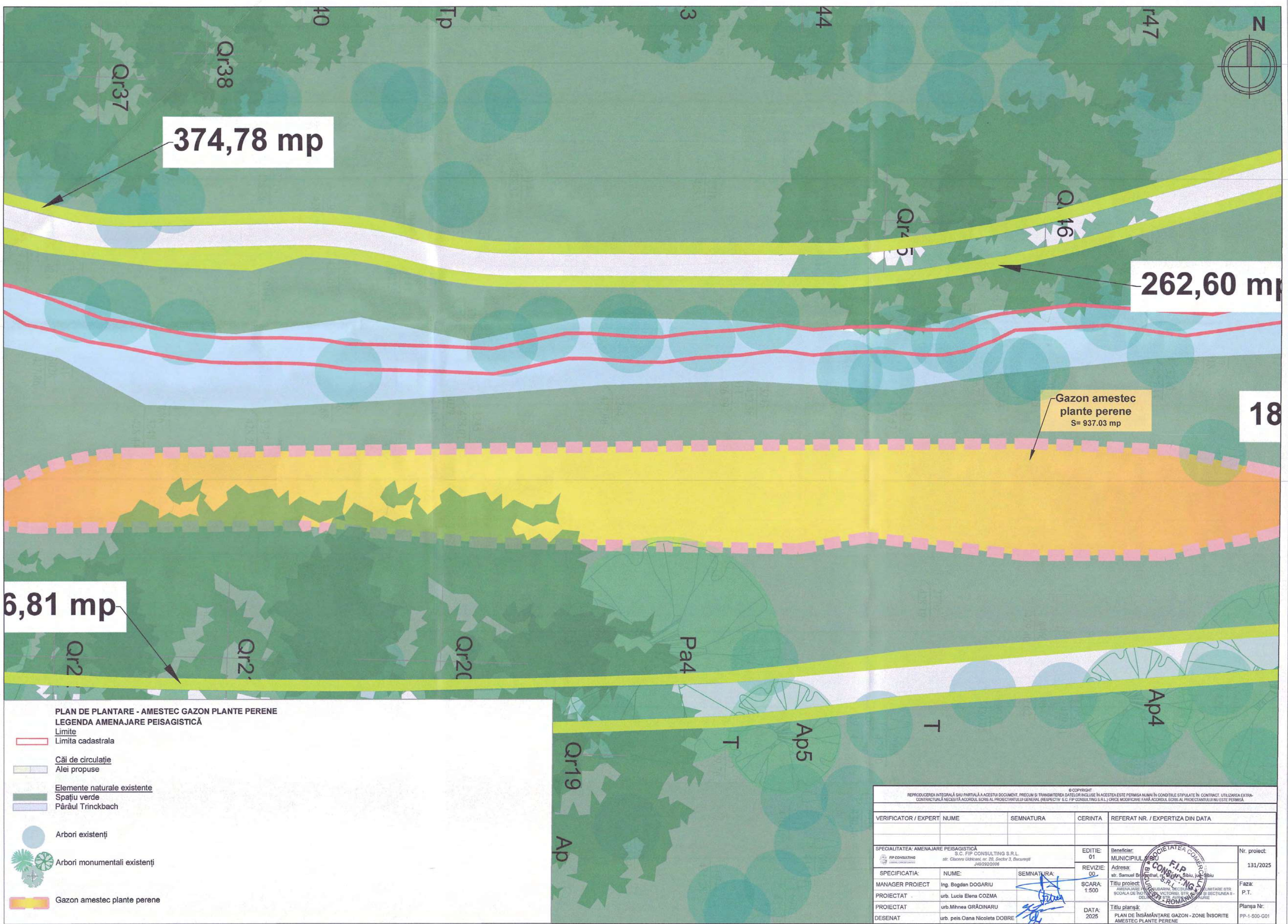

PLAN DE PLANTARE - AMESTEC GAZON PLANTE PERENE
LEGENDA AMENAJARE PEISAGISTICĂ

- Limite
 - Limita cadastrala
- Căi de circulație
 - Alei propuse
- Elemente naturale existente
 - Spațiu verde
 - Pârâul Trîncbach
- Arbori existenți
- Arbori monumentali existenți
- Gazon amestec plante perene

REPRODUCEREA INTEGRALĂ SAU PARȚIALĂ A ACESTUI DOCUMENT, PRECUM ȘI TRANSMITEREA DATELOR INCLUSE ÎN ACESTEA ESTE PERMISĂ NUMAI ÎN CONDIȚIILE STIPULATE ÎN CONTRACT. UTILIZAREA EXTRA-CONTRACTUALĂ NECESSITĂ ACORDUL SCRIS AL PROIECTANTULUI GENERAL (RESPECTIV S.C. FIP CONSULTING S.R.L.) ORICE MODIFICARE FĂRĂ ACORDUL SCRIS AL PROIECTANTULUI NU ESTE PERMISĂ.

VERIFICATOR / EXPERT	NUME	SEMNATURA	CERINTA	REFERAT NR. / EXPERTIZA DIN DATA
SPECIALITATEA: AMENAJARE PEISAGISTICĂ S.C. FIP CONSULTING S.R.L. str. Gazonii Ușoare, nr. 20, Sector 2, București 460/292/2006				
EDITIE: 01 REVIZIE: 00			Beneficiar: MUNICIPIUL SIBIU Adresa: str. Samuel B. Cuțu, nr. 1, Sibiu	
MANAGER PROIECT Ing. Bogdan DOGARIU		SEMNATURA:		Nr. proiect: 131/2025
PROIECTAT urb. Lucia Elena COZMA		SCARA: 1:500		Faza: P.T.
PROIECTAT urb. Mihnea GRĂDINARU		DATA: 2025		Planșa Nr.: PP-1-500-G01
DESENAT urb. peis. Oana Nicoleta DOBRE		TITLU PLANȘĂ: PLAN DE ÎNSĂMĂNTARE GAZON - ZONE ÎNSORITE AMESTEC PLANTE PERENE		

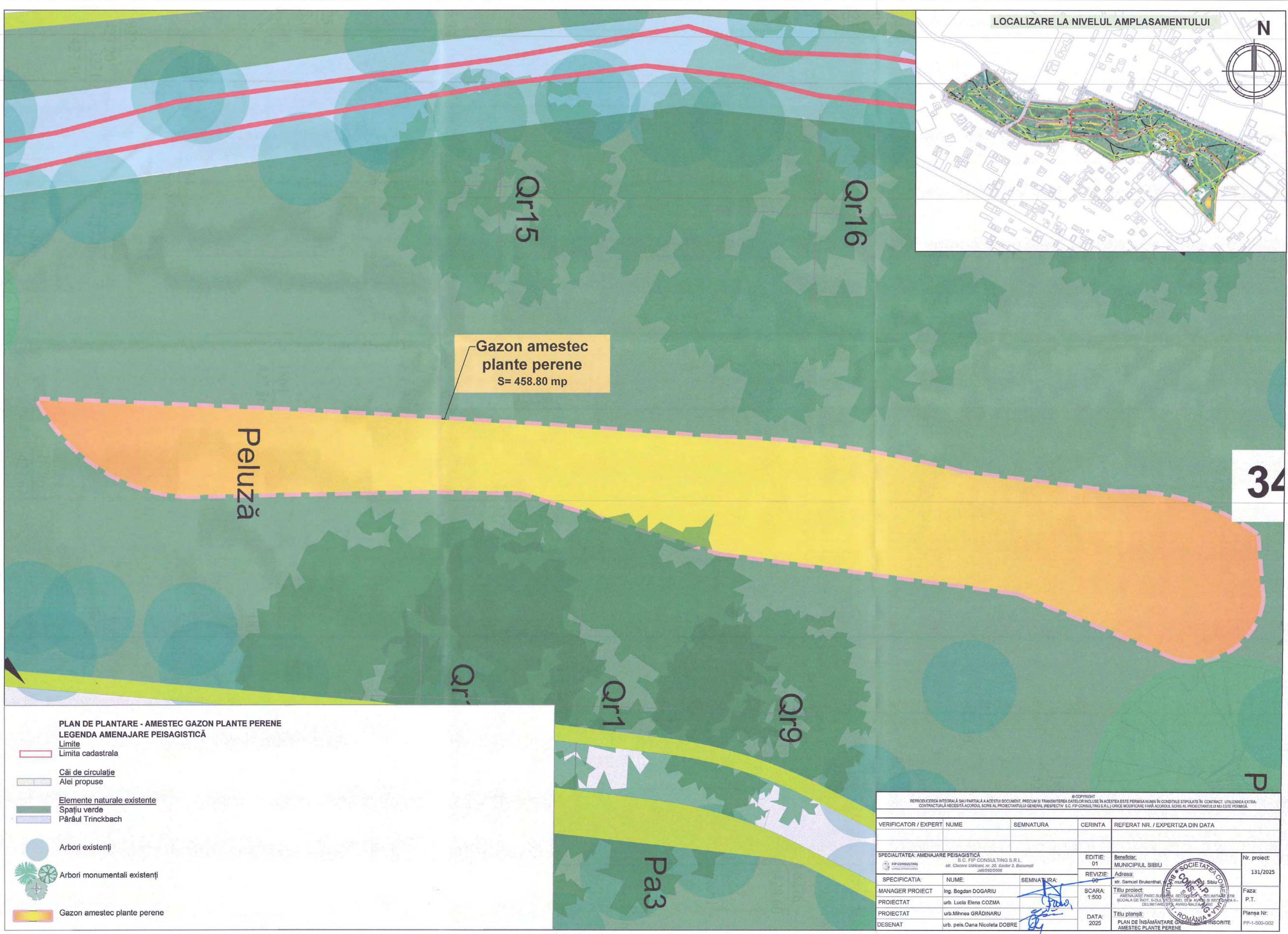

LOCALIZARE LA NIVELUL AMPLASAMENTULUI

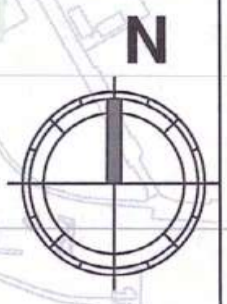

Gazon amestec
plante perene
S= 458.80 mp

Peluză

QR15

QR16

QR1

QR9

Pa3

34

P

PLAN DE PLANTARE - AMESTEC GAZON PLANTE PERENE
LEGENDA AMENAJARE PEISAGISTICĂ

- Limite
- Limite cadastrala
- Căi de circulație
- Alei propuse
- Elemente naturale existente
- Spațiu verde
- Pârâul Trinckbach
- Arbori existenți
- Arbori monumentali existenți
- Gazon amestec plante perene

REPRODUCEREA INTEGRALĂ SAU PARȚIALĂ A ACESTUI DOCUMENT, PRECUM ȘI TRANSMITEREA DATELOR INCLUSE ÎN ACESTEA ESTE PERMISĂ NUMAI ÎN CONDIȚIILE STIPULATE ÎN CONTRACT. UTILIZAREA EXTRA-CONTRACTUALĂ NECESITĂ ACORDUL SCRIS AL PROIECTANTULUI GENERAL (RESPECTIV S.C. FIP CONSULTING S.R.L.) ORICE MODIFICARE FĂRĂ ACORDUL SCRIS AL PROIECTANTULUI NU ESTE PERMISĂ.

VERIFICATOR / EXPERT	NUME	SEMNTURA	CERINTA	REFERAT NR. / EXPERTIZA DIN DATA
<p>SPECIALITATEA: AMENAJARE PEISAGISTICĂ S.C. FIP CONSULTING S.R.L. str. Clucerii Urzicani, nr. 20, Sector 3, București J40/02/2004</p>				
<p>MANAGER PROIECT Ing. Bogdan DOGARIU</p>			<p>EDITIE: 01</p>	<p>Beneficiar: MUNICIPIUL SIBIU</p>
<p>PROIECTAT urb. Lucia Elena COZMA</p>			<p>REVISIE: 00</p>	<p>Adresa: str. Samuel Brukenthal, Sibiu</p>
<p>PROIECTAT urb. Mihaela GRĂDINARU</p>			<p>SCARA: 1:500</p>	<p>Titlu proiect: AMENAJARE PARC BULBARI, SECȚIUNĂ DE DELIMITARE ÎN ȘCOLA DE ÎNOT, ȘCOLA VICTORIEI ȘI AVIZUL ȘI SECȚIUNĂ DE DELIMITARE ȘI AVIZUL ȘI SECȚIUNĂ DE</p>
<p>DESENAT urb. peis. Oana Nicoleta DOBRE</p>			<p>DATA: 2025</p>	<p>Titlu planșă: PLAN DE ÎNSĂMĂNTĂRE GAZON AMESTEC PLANTE PERENE</p>
				<p>Nr. proiect: 131/2025</p>
				<p>Faza: P.T.</p>
				<p>Planșa Nr: PP-1-500-G02</p>

LOCALIZARE LA NIVELUL AMPLASAMENTULUI

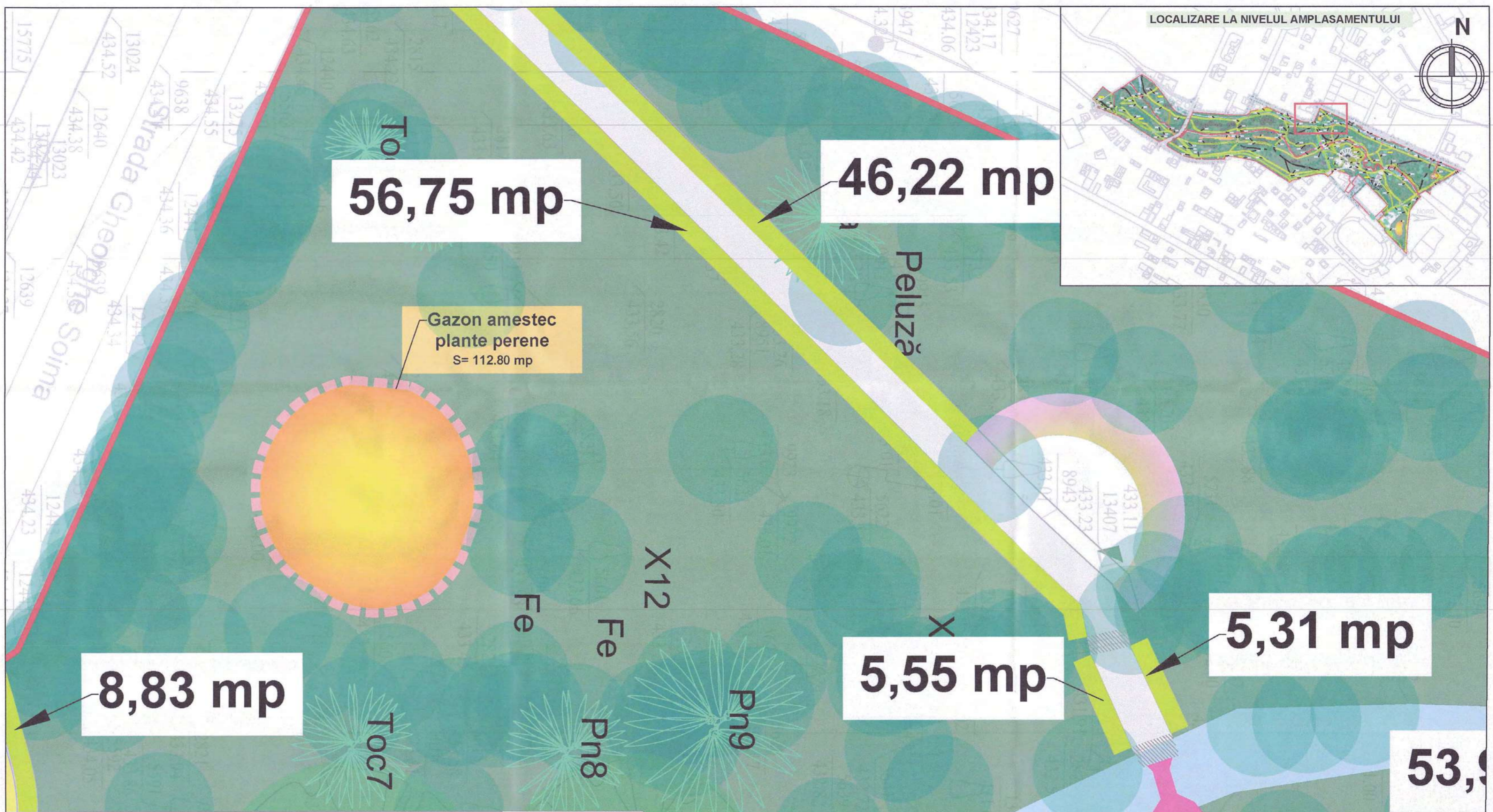

PLAN DE PLANTARE - AMESTEC GAZON PLANTE PERENE

LEGENDA AMENAJARE PEISAGISTICĂ

- Limite cadastrala
- Căi de circulație
- Alei propuse
- Elemente naturale existente
- Spațiu verde
- Părul Trincbach
- Arbori existenți
- Arbori monumentali existenți
- Gazon amestec plante perene
- Plante perene propuse

REPRODUCEREA INTEGRALĂ SAU PARȚIALĂ A ACESTUI DOCUMENT, FĂRĂ SĂ SE TRANSMITĂ DATELE ÎNCLUSE ÎN ACESTEA ESTE PERMISĂ NUMAI ÎN CONDIȚIILE STIPULATE ÎN CONTRACT ULTECAREA EXTRA-CONTRACTUALĂ NECESARĂ ACORDUL SCRIS AL PROIECTANTULUI GENERAL (RESPECTIV S.C. FIP CONSULTING S.R.L.) ORICE MODIFICARE FĂRĂ ACORDUL SCRIS AL PROIECTANTULUI NU ESTE PERMISĂ.			
VERIFICATOR / EXPERT	NUME	SEMNATURA	CERINTA
			REFERAT NR. / EXPERTIZA DIN DATA
SPECIALITATEA: AMENAJARE PEISAGISTICĂ S.C. FIP CONSULTING S.R.L. str. Cișcova Udvoeni nr. 20, Sector 3, București 14070920200			EDITIE: 01 REVIZIE: 00 SCARA: 1:500 DATA: 2025
SPECIFICATIA: NUME: SEMNATURA: MANAGER PROIECT: Ing. Bogdan DOGARIU PROIECTAT: urb. Lucia Elena COZMA PROIECTAT: urb. Mihaela GRADINARU DESENAT: urb. peis. Oana Nicoleta DOBRE			Beneficiar: MUNICIPIUL SIBIU Adresa: str. Samuel Bruckenthal, nr. 1 Sibiu, Jud. Sibiu Faza: AMENAJARE PARC SUBSOL ȘCOALA DE ÎNȘĂȘĂRI ȘI ÎNȚĂRI DELIMITARE PLANȘA NR.: PLAN DE ÎNȘĂȘĂRI ȘI ÎNȚĂRI
			Nr. proiect: 131/2025 Faza: P.T. Planșa Nr.: FP-1-500-043



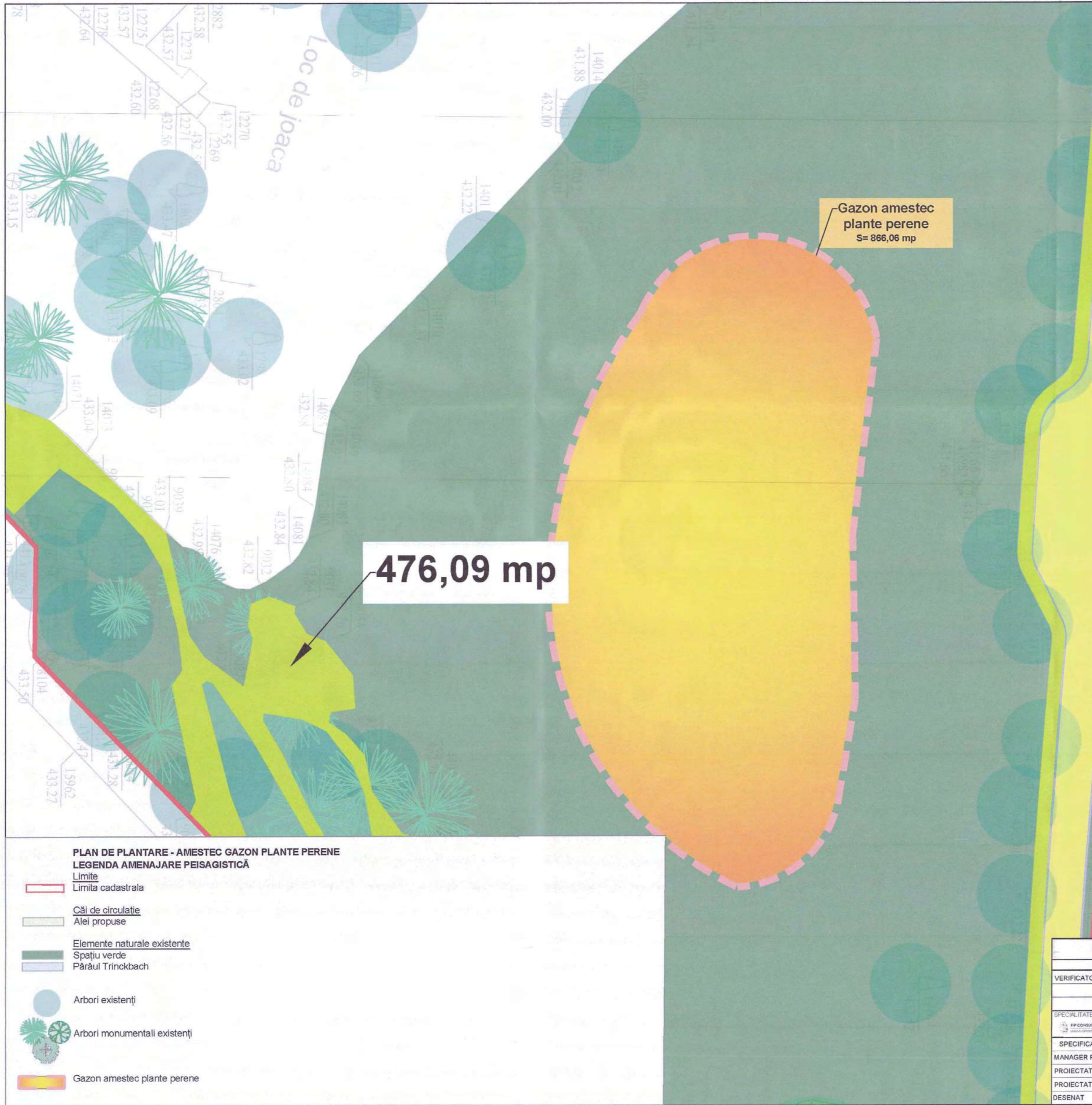

PLAN DE PLANTARE - AMESTEC GAZON PLANTE PERENE
LEGENDA AMENAJARE PEISAGISTICĂ

- Limite
Limite cadastrala
- Căi de circulație
Alei propuse
- Elemente naturale existente
Spațiu verde
 Pârâul Trincbach
- Arbori existenți
- Arbori monumentali existenți
- Gazon amestec plante perene

© COPYRIGHT REPRODUCEREA INTEGRALĂ SAU PARȚIALĂ A ACESTUI DOCUMENT, PRECUM ȘI TRANSMIȘTEREA DATELOR INCLUSE ÎN ACESTEA ESTE PERMISĂ NUMAI ÎN CONDIȚIILE STIPULATE ÎN CONTRACT. UTILIZAREA EXTRA-CONTRACTUALĂ NECESITĂ AȘDORUL SCRIS AL PROIECTANTULUI GENERAL (RESPECTIV S.C. FIP CONSULTING S.R.L.) ȘI ORICE MODIFICARE FĂRĂ AȘDORUL SCRIS AL PROIECTANTULUI NU ESTE PERMISĂ.			
VERIFICATOR / EXPERT	NUME	SEMNATURA	CERINȚA
SPECIALITATEA: AMENAJARE PEISAGISTICĂ		EDITIE: 01	Beneficiar: MUNICIPIUL SIBIU
S.C. FIP CONSULTING S.R.L. str. Căminușilor nr. 23, Sector 3, București 4492002008		REVIZIE: 00	Adresa: str. Samuel Brulha, Sibiu, jud. Sibiu
MANAGER PROIECT	ing. Bogdan DOGARU		TITLU PROIECT: AMENAJARE PARC ȘI ÎNFRUMOSĂRI TEREN ÎN ÎNCADRAREA STR. ȘCOLII DE ÎNOT, D.C.I.E. ȘI ÎN ÎNCADRAREA ÎN TERENUL DE ÎNCADRARE ȘI ÎN ÎNCADRAREA ÎN ÎNCADRAREA
PROIECTAT	urb. Lucia Elena COZMA		SCARA: 1:500
PROIECTAT	urb. Mihnea GRĂDINARU		DATA: 2025
DESENAT	urb. pels. Oana Nicoleta DOBRE		PLAN DE ÎNSĂMĂNTARE GAZON
			Nr. proiect: 131/2025
			Faza: P.T.
			Planșa Nr: PP-1-500-004



PLAN DE PLANTARE - AMESTEC GAZON PLANTE PERENE
LEGENDA AMENAJARE PEISAJISTICA

- Limita cadastrala
- Pod
- Căi de circulație
- Alei propuse
- Scriși propuse
- Elemente naturale existente
- Spoturi verzi
- Pășuni Tronckbach
- Arbori existenți
- Arbori monumentali existenți
- Zone plantate
- Arbusti
- Plante perene propuse
- Zone cu gazon
- Zone luminoase - gazon amestec plante perene potrivite pentru zone luminoase
- Zone umbrase - gazon amestec plante potrivite pentru zone umbrite

SUPRAFAȚĂ ÎNSĂMÂNȚARE GAZON ZONE LUMINOASE = 2374,69 mp
 Compoziție: *Achillea coarctata*, *Adonis vernalis*, *Agrimonia eupatoria*, *Allium flavum*, *Allium schoenoprasum*, *Anthemis tinctoria*, *Aster alpinus*, *Aster amellus*, *Calamintha nepeta*, *Campanula patula*, *Centaurea cyanus*, *Centaurea orientalis*, *Cerastium arvense*, *Chaerophyllum hirsutum*, *Consolida orientalis*, *Consolida regalis*, *Dianthus carthusianorum*, *Dictamnus albus*, *Digitalis ferruginea*, *Echinops bannaticus*, *Echium vulgare*, *Eryngium planum*, *Filipendula hexapetala*, *Galium mollugo*, *Galium verum*, *Glaucium flavum*, *Gypsophila paniculata*, *Helianthemum cannuum*, *Helicrysum arenarius*, *Hypericum perforatum*, *Inula ensifolia*, *Inula helenium*, *Isatis tinctoria*, *Lavatera thuringiaca*, *Linaria vulgaris*, *Linaria genistifolia*, *Linum flavum*, *Lychnis viscaria*, *Matricaria chamomilla*, *Mentha longifolia*, *Origanum vulgare*, *Paeonia tenuifolia*, *Papaver rhoas*, *Phlomis tuberosa*, *Primula veris*, *Reseda lutea*, *Salvia pratensis*, *Salvia nemorosa*, *Salvia verticillata*, *Salvia transilvanica*, *Salvia sclarea*, *Scilla bifolia*, *Silene otites*, *Silene vulgaris*, *Stipa capillata*, *Stipa tirsia*, *tragopogon pratensis*, *Verbascum blattaria*, *Veronica austriaca*, *Veronica jacquini*, *Xeranthemum annuum*.

SUPRAFAȚĂ ÎNSĂMÂNȚARE GAZON ZONE UMBRITE = 15853 mp
 Compoziție: *Anemone nemorosa*, *Anemone ranunculoides*, *Anthericum ramosum*, *Anthriscus sylvestris*, *Aquilegia vulgaris*, *Asarum europaeum*, *Asparagus tenuifolius*, *Astragalus onobrychis*, *Astrantia major*, *Athyrium filix-femina*, *Carex sylvatica*, *Chrysanthemum corymbosum*, *Chrysosplenium alternifolium*, *Convallaria majalis*, *Corthisa matthioli*, *Corydalis solida*, *Corydalis cava*, *Dentaria bulbifera*, *Eupatorium cannabinum*, *Geranium macrorrhizum*, *Geranium phaeum*, *Helleborus odoratus*, *H. purpurascens*, *Hepatica transilvanica*, *Isopyrum thalictroides*, *Lamium maculatum*, *Lathyrus niger*, *Lathyrus vernus*, *Leucium vernum*, *Lilium martagon*, *Melissa officinalis*, *Muscari neglectum*, *Narcissus poeticus*, *Paeonia peregrina*, *Polygonatum hirsutum*, *Polygonatum verticillatum*, *Pulmonaria officinalis*, *Sanicula europaea*, *Scopolia carniolica*, *Symphytum tuberosum*, *Viola alba*, *Viola suavis*.

VERIFICATOR / EXPERT		NUME	SIGNATURA	CERTEA	REFERAT NR. / EXPERTIZA DIN DATA
SPECIFICATA		NUME	SIGNATURA	SCARA	DATA
PROIECTANT		NOME	SIGNATURA	SCARA	DATA
DESBAT		NOME	SIGNATURA	SCARA	DATA